

DOCUMENTOS

50

RESULTADOS DE LA XIX ENCUESTA DE OPINION PUBLICA

Centro de Investigación de la Opinión Pública Salvadoreña. CIOPS
Universidad Tecnológica de El Salvador

entorno

DOCUMENTOS

FICHA TECNICA

Institución responsable
Universidad Tecnológica de El Salvador a través del Centro de Investigaciones de la Opinión Pública Salvadoreña.

Institución patrocinadora
Universidad Tecnológica de El Salvador

Proyecto
XIX Encuesta de Opinión Pública

Fecha de realización
12, 13 y 14 de febrero 1999

Objetivo
Conocer la opinión de la población sobre los diferentes aspectos de la realidad nacional especialmente sobre las preferencias políticas para las elecciones de 1999.

Ubicación Geográfica
Los 14 departamentos de El Salvador, distribuyendo la muestra en 90 municipios.

Financiamiento
Fondo destinados por la Universidad Tecnológica de El Salvador.

Población
5,118,599 Habitantes
Este dato para la encuesta de opinión pública, se tomó de acuerdo al V Censo de Población y al IV de Vivienda del Ministerio de Economía, Dirección General de Estadísticas y Censos, 1993.

Muestra
2,123
Se utilizó para el cálculo de esta muestra la fórmula para un diseño muestral probabilístico de poblaciones numerables finitas, la cual fue distribuida en los 14 departamentos y 90 municipios.

Boletas válidas
2,123

Método
Se utilizó el método de distribución por cuotas, asignándole a cada departamento y punto de evaluación una cantidad de boletas de acuerdo al porcentaje de población correspondiente, seleccionándose los encuestados en forma aleatoria simple, ubicándose en parques, colonias, mercados, negocio, etc.

Error muestral ± 4%

Dirección Técnica
Ing. Nelson Zárate Sánchez

DATOS GENERALES

La muestra fue distribuida de acuerdo a las siguientes variables:

Departamento	%
San Salvador	29.53
Santa Ana	9.00
San Vicente	2.78
Usulután	6.17
Ahuachapán	4.99
San Miguel	8.20
Sonsonate	7.02
La Unión	4.95
La Paz	4.66
La Libertad	9.84
Morazán	3.11
Chalatenango	3.49
Cabañas	2.73
Cuscatlán	3.53
Total	100.00

Localización	
Urbana	56.67
Rural	40.04

Sexo	
Femenino	49.91
Masculino	50.09

Estado civil	
Soltero	43.52
Casados	37.02
Acompañados	12.81
Divorciados	2.78
Viudo	2.59
Sin opinión	1.27

Edad	
18-25	25.25
26-35	28.83
36-45	22.00
46-55	13.42
56 ó más	8.43
No contesto	2.07

Escolaridad	
Ninguna	10.27
1° a 3°	9.61
4° a 6°	18.70
7° a 9°	19.22
Bachiller	22.66
Técnico	2.68
Universitario	15.26
No contesto	1.60

DOCUMENTOS

Centro de Investigación de la
Opinión Pública Salvadoreña
(CIOPS)

**XIX Encuesta de Opinión
Pública**

Del 12 al 14 de febrero de 1999

¿Voto en las elecciones pasadas?

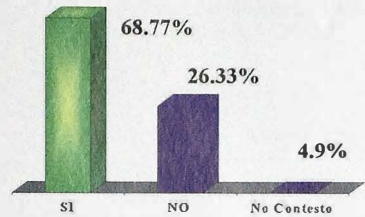

EDAD

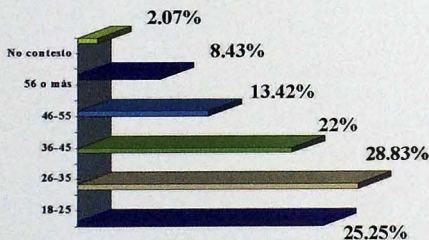

ESCOLARIDAD

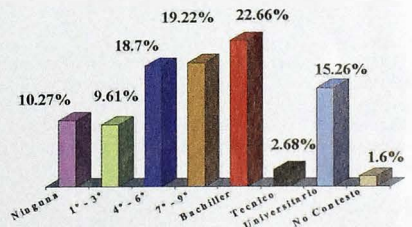

1. ¿Observa en la actual campaña electoral los siguientes criterios?

CONCEPTO	SI	NO	SIN OPINION
HONESTA	34.57	44.32	21.10
REALISTA	32.55	45.50	21.95
OBJETIVA	35.28	41.83	22.89
RESPECTUOSA	47.10	31.75	21.15

2. ¿Considera que los actuales candidatos, poseen la capacidad para ser Presidentes de la república?

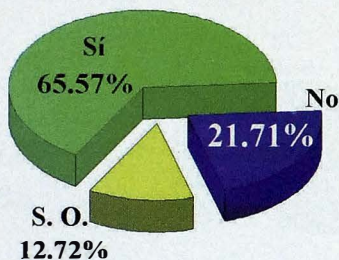

11. ¿Cómo evalúa la campaña electoral comparada con la de años anteriores?

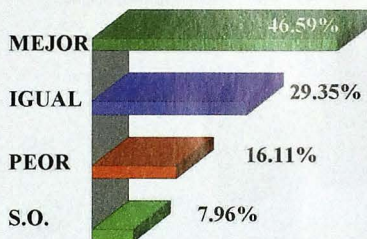

3. ¿Está usted interesado en un debate entre los candidatos a la presidencia?

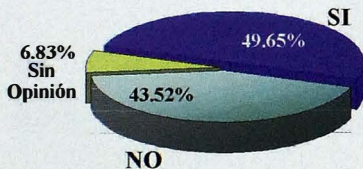

Si contesto si, ¿Considera que el debate contribuye a consolidar la democracia en el país?

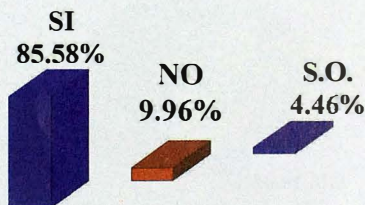

DOCUMENTOS

54

4. ¿Por qué considera que un candidato Presidencial se resiste a participar en un debate?

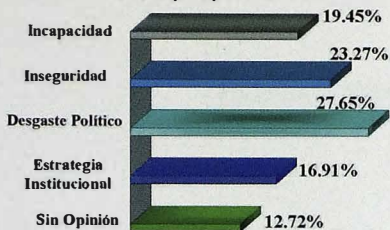

5. ¿Cómo evalúa la imagen del candidato de su preferencia como resultado de la campaña electoral durante el último mes?



6. ¿Influye el candidato a la Vice-Presidencia en su decisión de voto?

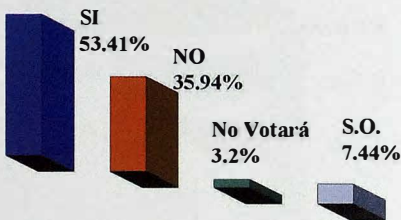

7. ¿Influye el contenido de la campaña política en su decisión de voto?

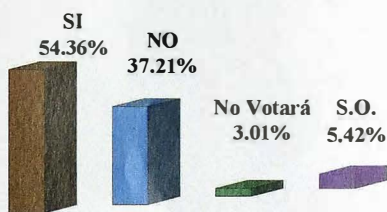

Si contestó si, ¿De qué manera?



8. ¿Qué partido político ha realizado la mejor campaña electoral?

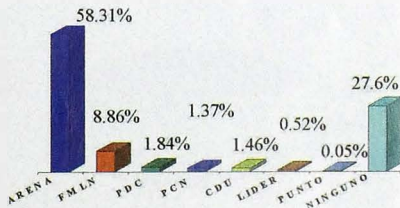

9. De los siguientes tres candidatos de la oposición ¿A cuál considera más capaz para gobernar el país?

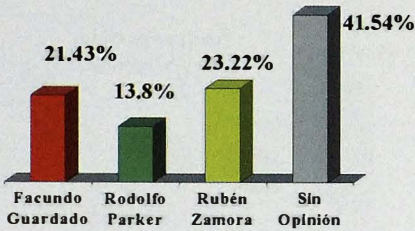

10.- ¿De que partidos políticos conoce la plataforma de gobierno?

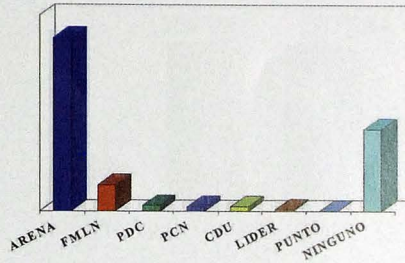

11. ¿Cómo evalúa la campaña electoral comparada con la de años anteriores?

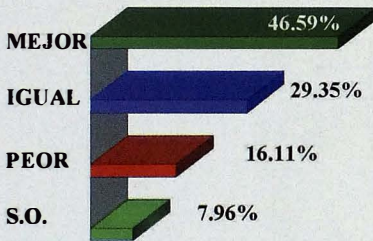

12. ¿Qué partido político considera más capaz para solventar los problemas que tiene nuestro país?

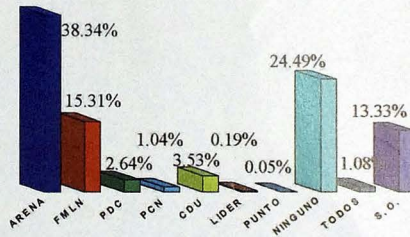

13. ¿Considera que el partido político de su preferencia, se ha esforzado al máximo en la campaña electoral?

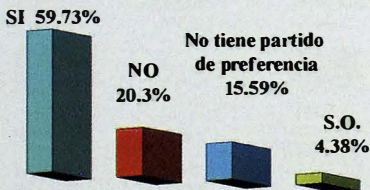

14. ¿Qué partidos políticos han realizados mítines en su municipio?

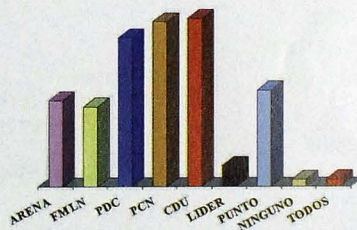

DOCUMENTOS

56

15.- Si hubiese segunda ronda, ¿Estaría de acuerdo que se presentaran cambios en la fórmula presidencial?

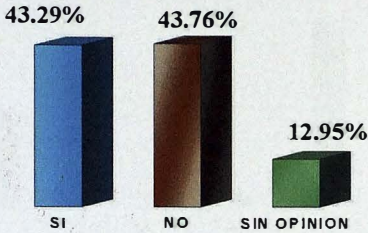

16.- ¿Considera suficiente el apoyo que le brinda el partido político al candidato de su preferencia?



17.- ¿Ha cambiado de partido político desde la última vez que votó?



¿Por cuál partido Votará en las próximas elecciones Presidenciales

