FMLN deja inservible Hospital Santa Teresa

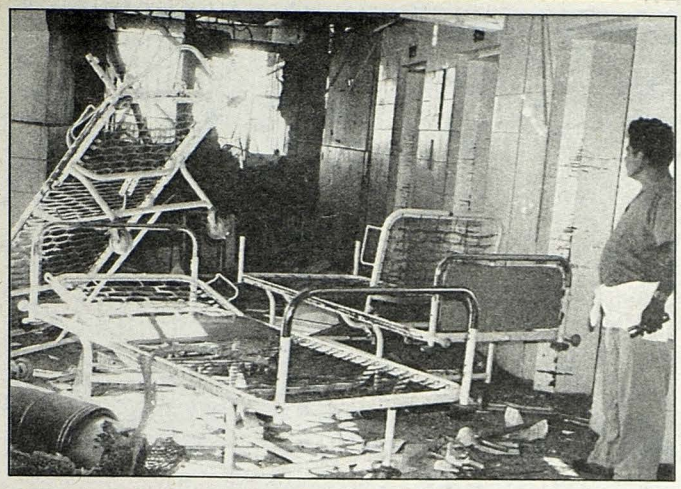

DESTRUCCION. La Sala de Pediatría del Hospital Santa Teresa de Zacatecoluca, sufrió destrozos al ocupar dicho edificio por más de 30 horas los subversivos del FMLN. Los enfermos fueron evacuados por el Obispo de esa ciudad hacia una casa cedida por la Iglesia.

(Zacatecoluca). Informes oficiales proporcionados por al Destacamento Militar de Ingenieros, de guarnición en esta ciudad dan cuenta que los elementos del FMLN que mantuvieron ocupado el Hospital Santa Teresa lo dejaron totalmente inservible.

Inutilizaron el local totalmente

Voceros de dicho plantel militar dijeron que los subversivos del FMLN que mantuvieron ocupado ese centro de asistencia humanitaria, no sólo dieron muerte a un soldado que recibía atención médica, sino también inutilizaron totalmente el local antes de abandonarlo.

"Destruyeron en su totalidad la planta de Pediatría, Medicina y Cirugía de hombres; y causaron daños que va a costar mucho reparar en las Salas de Operaciones y de Parto" dijeron las fuentes castrenses.

Acción inhumana

Añadieron que como "consecuencia de esa inhumana incursión en un centro de asistencia humanitaria, se confirmó la muerte de siete pacientes a los que no se les pudo dar la atención médica que necesitaban, incluyendo un niño recién nacido".

México exhorta a detener violencia y cumplir pactos

La Embajada de México ha distribuido un Comunicado de Prensa dando a conocer la posición de su gobierno sobre los acontecimientos en El Salvador.

Afirma que el Gobierno de México observa con profunda consternación el recrudecimiento de la violencia "y deplora la suspensión del proceso de diálogo que se había iniciado con positivos auspicios entre el Gobierno de El Salvador y los representantes del FMLN".

Más adelante agrega, que la gravedad de los acontecimientos pone en peligro los prolongados y difíciles esfuerzos regionales por solucionar de manera pacífica los problemas que afectan a los pueblos centroamericanos.

Pues "la violencia y la destrucción, sólo han traído al cabo de los años, un trágico saldo de víctimas inocentes y la paralización de las actividades económicas".

"El éxodo masivo de refugiados, es otra trágica consecuencia de ese infructuoso enfrentamiento armado", afirma el gobierno mexicano.

Finalmente subraya que ante esa delicada situación, el Gobierno de México hace una exhortación a los salvadoreños, para reintegrarse al camino del diálogo establecido por los propios centroamericanos en los acuerdos de Esquipulas y Tela, a fin de recuperar la paz, con pleno respeto a la soberanía del pueblo salvadoreño.

+ CONCIENCIA =
— ACCIDENTES

SU mazda
SIEMPRE FUNCIONARA MEJOR CON REPUESTOS ORIGINALES. VENGA A MOTRISA Y LLEVESE
¡GRATIS!
GORRAS, CAMISETAS Y NAVAJAS. APROVECHE ADEMAS NUESTRAS OFERTAS SEMANALES.
MOTRISA
MOTORES Y REPUESTOS INDUSTRIALES, S.A.
Donde todo es original.
Calle El Progreso 3540, Col. Roma Tel.: 23-5000
29 Calle Poniente Nº1028 Tels.: 25-5422 y 25-3682
Con el prestigio de
QUIÑONEZ HERMANOS, S.A.

Expedito paso de autos Boulevard del Ejército

El paso de vehículos y personas sobre el Boulevard del Ejército, quedó habilitado a partir del mediodía de ayer, informaron fuentes autorizadas.

Mientras que el paso sobre esa transitada arteria estuvo cerrado al público hasta ayer en horas de la mañana hacia Ciudad Credisa, diversos lugares de Soyapango, colonias Santa Lucía y Valle Nuevo, en Ilopango, y en general hacia el oriente del país, fue hasta después de las doce que pudo ser utilizado por la ciudadanía.

A raíz de este cierre, numerosos residentes en los puntos ya citados, no pudieron llegar a sus casas desde la tarde del lunes e igualmente acudir a sus lugares de trabajo los días martes y miércoles de la presente semana.

Esas mismas fuentes, dijeron que la apertura de esa importante vía, se convertía a su vez en una buena noticia para quienes viven en las populosas colonias de Soyapango, Ilopango, San Bartolo, San Martín, Cojutepeque y demás, ya que a partir de ayer ya podían viajar de y hacia la ciudad capital.

El 22 y 23 de Noviembre. En Televisión ... CANAL 6
A las 9:05 de la noche.
PASAJE A LA INDIA
Basada en la célebre novela de E.M. FOSTER, publicada en 1924, es una espectacular producción maravillosamente actuada y visualizada sobre el choque de la cultura inglesa y la cultura india de los años 20's.
Actuación de : Peggy Ashcroft, Judy Davis, Victor Benerjee y Alec Guinness.
6

INDICADOR LA PRENSA GRAFICA
3a. Calle Poniente 130.
Apartado Postal 202

VALOR DE SUSCRIPCIONES

TRIMESTRAL..... ₡ 70.00
SEMESTRAL..... ₡ 140.00
ANUAL..... ₡ 240.00

Estimado Amigo:

Para su comodidad le informamos que tanto suscripciones nuevas como renovaciones podrán ser canceladas:

1 Por cobro a domicilio sin recargo.
2 En cualquiera de las Agencias de la Asociación de Ahorro y Préstamo "Atlacatl" en San Salvador.
3 Cargándola a su tarjeta de crédito Master Card, Visa o Credomatic.

MAYOR INFORMACION:
71-3333 Exts.: 39 y 73 ó al 71-1689.

Departamento Circulación

FARMACIAS

GRUPO No. 8

NUEVA SAN NICOLAS. Calle Arce y 7a. Avenida Norte, Centro Comercial Arce.
MORAZAN. 5a. Avenida Sur No. 531.
ADONAI. 25 Avenida Norte No. 712.
AVENIDA. Avenida Independencia No. 330.
SAN JOSE. 10a. Avenida Sur No. 1219.
LOURDES. Edificio Comercial No. 1, Centro Urbaniz. Lourdes.
LA PAZ. Avenida Vista Hermosa y calle Los Pinos, Col. Vista Hermosa.
LA SANTE. Calle 5 de Noviembre No. 701-B.
OFTALFARMA. Boulevard Tutunichapa No. 326.
ITALIA. Edif. Comercial Italia, 20 Av. Nte. y 37 Calle Ote.
SERVIMEDIC. Av. Las Américas y Pje. San Antonio, Urb. Isidro Menéndez.

TELEFONO DE EMERGENCIA
Cruz Roja Salvadoreña: 22-5155
Cruz Verde: 22-6480

NOVIEMBRE 1989

DOM.	LUN.	MAR.	MIER.	JUEV.	VIER.	SAB.
			1	2	3	4
5	6	7	8	9	10	11
12	13	14	15	16	17	18
19	20	21	22	23	24	25
26	27	28	29	30		

MAREAS:

ACAJUTLA

ALTA 04:29 — 2.11
17:00 — 1.92
BAJA 10:50 — 0.19
23:09 — 0.00

CUTUCO

ALTA 04:54 — 3.30
17:25 — 3.00
BAJA 10:53 — 0.30
23:12 — 0.00

LA LIBERTAD

ALTA 04:28 — 2.21
16:59 — 2.01
BAJA 10:53 — 0.20
23:12 — 0.00

FASES DE LA LUNA:

28	6	12	19
Luna Nueva	Cuarto Crec.	Luna Llena	Cuarto Meng.