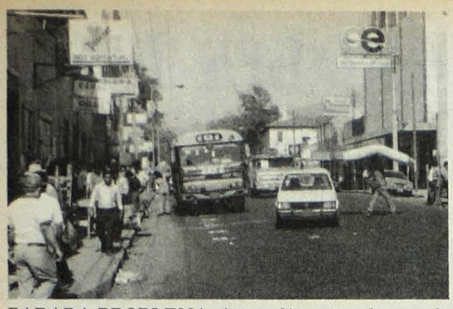

PARADA PROBLEMA. Anomalías causa la parada de buses de la Ruta 101, ubicada en la Calle Rubén Darío, entre 11 y 13 Avenidas Sur, según señalan propietarios de negocios ubicados en esa cuadra. Indican que para trasladar las mercaderías, tienen que estacionarse al otro lado, poniendo en peligro a los trabajadores.

PLAN REHABILITADOR. Buenos resultados está dando en la productividad, la rehabilitación de lisiados de guerra. Veintiséis minusválidos están dedicados a la fabricación de placas decorativas y conmemorativas. Dentro de poco tiempo, unos doscientos lisiados de guerra más, serán incorporados al programa.

Mañana concluye plazo a propaganda política

Mañana, 16 del corriente, a las 24 horas, finaliza la propaganda proselitista por todos los medios de comunicación.

Así lo informó ayer el Ing. Francisco Merino López, miembro del Consejo Central de Elecciones, CCE.

El Código Electoral establece, afirmó el conse-

—Pasa a la página 36—

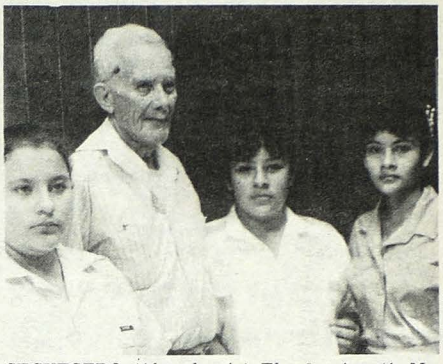

SECUESTRO. (Ahuachapán). El señor Agustín Morales y las señoritas Gloria María, Evelyn Elizabeth y Sandra Guadalupe López Dávila, explican que son falsas las acusaciones de secuestro y asesinato, que se han hecho contra familiares suyos.

8 partidos participarán en las elecciones del domingo

Los partidos PDC, ARENA y PCN, participan con candidatos a diputados y concejos municipales en todo el territorio nacional.

Los demás partidos contendientes, PAISA, Liberación, PAR, AD y POP (Partido de Orientación Popular) lo hacen en algunos de los 14 departamentos de la República y hasta en un 40 por ciento de los 262 municipios. Participarán en la elección 8 partidos.

El próximo 20 del corriente mes, cuando el pueblo salvadoreño— que constituye el Cuerpo Electoral, empadronado y con Carnet Electoral—, concurra a las urnas en todo el territorio nacional, renovará la nómina de 60 diputados a la Asamblea Legislativa y las planillas de los respectivos 262 municipios en todo el país.

Los diputados propietarios y sus respectivos su-

—Pasa a la página 46—

Hoy inician Plan Nacional Conservación de Recursos

El Plan Nacional Permanente de Conservación de los Recursos Naturales, se inicia hoy, con diversas asociaciones interinstitucionales y con la participación masiva de los escolares y ciudadanos.

Se piensa sembrar 10

—Pasa a la página 31—

Participar en un Encuentro Político rehusó Lic. Duarte

Alejandro Duarte, el candidato a la Alcaldía de San Salvador, rehusó participar en el "Encuentro Político" organizado por UDES y en el que participaría el Dr. Armando Calderón Sol.

El comentario fue dado a conocer por perso-

—Pasa a la página 38—

Intenta matar a oficiales faccioso que pidió el alta

(San Miguel). Un terrorista infiltrado en el Batallón "Manuel José Arce", murió dentro de las instalaciones militares, después de intentar dar muerte a varios oficiales.

Según informes, el pasado sábado la unidad militar mencionada efectuó reclutamiento y José

—Pasa a la página 39—

De Santa Ana

Banda de asaltantes se bate a tiros con tropa

(Santa Ana). Miembros de la banda de asaltantes "Mara Gruesa", se batieron a tiros con elementos de tropa de la Segunda Brigada de Infantería, al ser sorprendidos robando en la Colonia Loma Alta, de esta localidad.

El enfrentamiento ocurrió a las 8:30 de la noche del sábado, cuando dos individuos arma-

—Pasa a la página 66—

GERENTE. La Lic. Sonia Valiente ha sido nombrada Gerente de la Región Central del Ministerio de Economía.

Capturan sujetos que robaron taxi y se accidentaron

Sujetos que huían en un taxi robado por ellos mismos y que se accidentó frente al Estado Mayor Conjunto de la Fuer-

—Pasa a la página 17—

Entra en servicio Central Candelaria de la Frontera

Recientemente ha quedado en servicio, en la Oficina de la Administración Nacional de Telecomunicaciones, ANTEL, en Candelaria de

—Pasa a la página 38—

Banda de asaltantes siembra el terror en colonia Mejicanos

Vecinos de la colonia San Francisco, Urbanización Delicias del Norte, de Mejicanos, hacen urgente llamado a las autoridades para que den protección a dicho sector.

En las últimas dos semanas, dicen, una banda de asaltantes llega al lugar a cometer asaltos, desmantelar vehículos y se introducen a las casas, donde roban objetos de valor, los cuales han sido comprados con gran sacrificio por sus dueños.

—Pasa a la página 36—

De Ahuachapán

Señalan como tendenciosa información de secuestros

"Completamente falsa y tendenciosa, es la acusación de secuestro y asesinato que hacen en Ahuachapán contra familiares nuestros".

Así lo manifestaron ayer el padre y tres hermanas de quienes se menciona como culpables.

Agregaron que se trata de una versión maliciosa, en la que se dice

—Pasa a la página 36—

Investigar enriquecimiento de Guevara L. pide Ochoa P.

"El pueblo tiene derecho a saber la verdad, y de dónde procede el dinero que le da una vida ostentosa y extravagante al Dr. Guillermo A. Guevara Lacayo".

Así lo expresa el coronel Sigifredo Ochoa Pérez, al dar a conocer la demanda que ha presentado ante el Juez Sexto de lo Penal, sobre la denuncia hecha en contra del Presidente de la Legisltiva y candidato a Primer Diputado por el departamento de San Salvador por el Partido Demócrata Cristiano, quien dice, se construye una residencia valorada

—Pasa a la página 38—

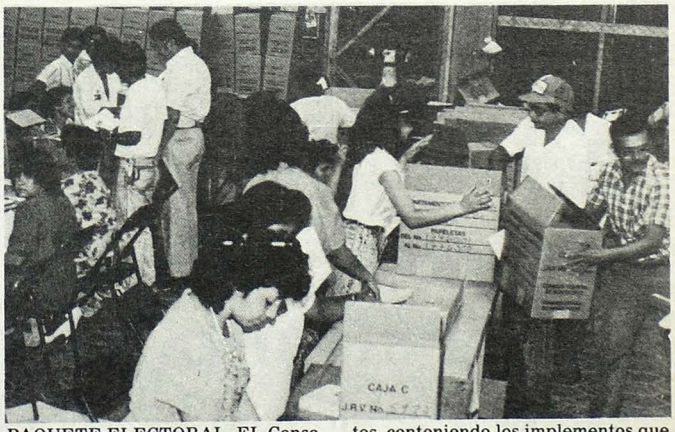

PAQUETE ELECTORAL. EL Consejo Central de Elecciones (CCE), está distribuyendo en todo el país, el llamado "Paquete Electoral", conformado por unas 7 mil cajas que irán a las respectivas Juntas Receptoras de Votos, conteniendo los implementos que cada una de éstas utilizará en la votación del próximo domingo 20 del corriente para elección de diputados y Concejos Municipales a nivel nacional.

AL CERRAR la edición

(Información en página 43)