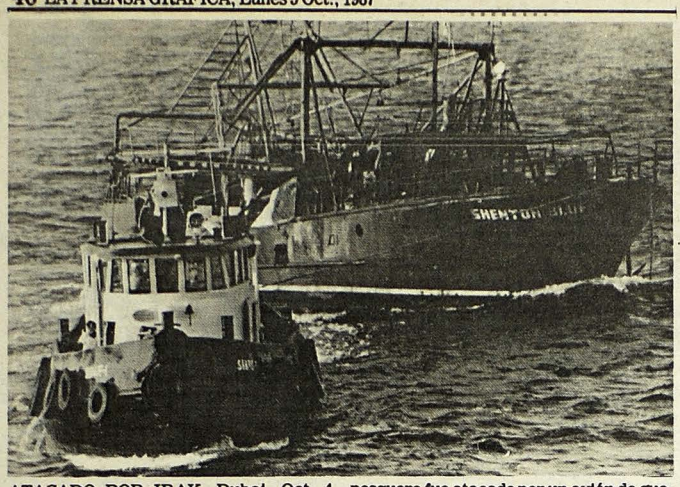

ATACADO POR IRAK. Dubai, Oct. 4 (AP-Cablefoto). El pesquero australiano "Shenton Bluff", derecha, es remocaldo hacia el Puerto de Dubai el sábado. El pesquero fue atacado por un avión de guerra iraquí, destruyendo el puente de mando y matando a su capitán, Robert Wilcox.

Nuevo sismo...

Viene de la página 5—

"Seguramente es la misma falla y un poco más al noroeste", de la que partió el sismo del jueves, dijo la sismóloga del Instituto Kate Hutton.

Ello situaría este temblor secundario a seis kilómetros al sur-sudeste de Pasadena, en Alhambra, de 14 a 16 kilómetros al noreste del centro de Los Angeles.

Mike Guerin, vocero de la Oficina de Servicios de Emergencia del Gobernador, dijo haber recibido dos informes sin confirmar de incendios causados por el sismo en la zona de Whittier.

Sin embargo, Hutton advirtió que este sismo no está relacionado con el de enormes proporciones que los científicos creen sacudirá el sur de California en los próximos 30 ó 50 años.

"Podría demorar cinco minutos, o 40 años", agregó Hutton.

En Whittier, zona muy afectada por el sismo del jueves por encontrarse cerca del epicentro del primer temblor, hubo informaciones de daños adicionales, dijo el sargento policial Gene Horsfall, pero no de heridos o incendios. La policía acordonó nuevamente el centro comercial de Whittier.

La policía de Pasadena recibió denuncias de rotura de vidrios, pero aclaró que no de heridos.

Los bomberos de Los Angeles no pudieron proporcionar un informe sobre daños.

Panamá...

Viene de la página 5—

dijo "se avisora el estallido de la misma violencia que hoy sacude a varios de los países centroamericanos".

Fue el segundo sismo con intensidad superior a los 3 grados desde el registrado el jueves por la tarde y el 20mo desde el primero de ese día, agregó Finn. En total, desde el primero del jueves fueron sentidas unas 100 sacudidas.

Además, el centro de Los Angeles sufrió un apagón de media hora.

El sismo de hoy duró 10 segundos, dijo Anne Peterson, empleada de la Associated Press en Los Angeles.

Reagan...

Viene de la página 5—

guerrilleros nicaragüenses, porque el gobierno es "renuente a fijar una fecha específica", pero que el pedido formal será para una fecha "más próxima al plazo (del 7 de noviembre) para el cese del fuego", según lo estipulado en el plan de paz regional, indicó.

El informante agregó que en su discurso Reagan "presentará un calendario para financiar a la Resistencia (Nicaragüense)", como medio de mantener la presión sobre el gobierno sandinista. "Mencionará elementos de guía para juzgar la situación", agregó, aunque se rehusó a brindar detalles.

Guatemala y...

Viene de la página 5—

tavoz del Ministerio de Asuntos Exteriores.

El portavoz añadió que el gobierno español pondrá a disposición de los participantes "las facilidades necesarias" para que la reunión se celebre, "todo ello en el entendimiento de que el gobierno español es anfitrión y no mediador".

INSTITUTO NACIONAL DEL CAFE

PRECIOS DE CAFE

COTIZACIONES EN CENTAVOS DE DOLAR POR LIBRA

CONTRATO "C" CIERRE AL 02/OCT./87		VARIACION CIERRE AL 01/OCT./87		PRECIOS INDICATIVOS EX-MUELLE NEW YORK 30/SEPT./87	
DIC./87	$ 119.05	MAS	$ 2.01	COLOMBIANOS	$ 113.00
MARZO/88	$ 122.22	MAS	$ 1.59	OTROS SUAVES	$ 107.75
MAYO/88	$ 123.94	MAS	$ 1.38	BRASILEÑOS	$ 101.00
JULIO/88	$ 125.00	MAS	$ 0.75	ROBUSTAS	$ 97.00
SEPT./88	$ 127.00	MAS	$ 1.37	PROM. O.S. Y ROBUSTAS	$ 102.38
DIC./88	$ 128.35	MAS	$ 0.85		
MARZO/89	$ 124.00	MENOS	$ 0.50		

CAMPO PAGADO

ASEGURE SU FUTURO. Venga con nosotros al Clan de los Especialistas APRENDA
ELECTRONICA EN SU CASA POR CORREO
*RADIO
*TV Blanco y Negro
*TRANSISTORES
TV COLOR
*ARMADO
ESTA PARA LAS SUYA!
TECNICO ESPECIALISTA ELECTRONICA RADIO-TV-TV COLOR Graduado por modern schools MIAMI - FLORIDA - U.S.A.
EXHIBALA CON ORGULLO!!! TESTIMONIA CAPACIDAD Y SERIEDAD
únase a los especialistas!!!
Estudie con el METODO MODERNO DE MODERN SCHOOLS
UNICO CURSO QUE RESPONDE A LA TECNOLOGIA DEL AÑO 2000
UNICO CURSO QUE ENSEÑA PRACTICANDO DESDE LA 1ra LECCION
UNICO CURSO CON VERDADERO RESPALDO CIENTIFICO.
PREPARACION

dibújeme Y GANE UNA BECA para estudiar EN SU CASA POR CORREO DIBUJO
RECORTE EL CUPON Y EL DIBUJO HOY MISMO OFERTA POR TIEMPO LIMITADO
Efectúe este dibujo sin demora (puede usar lápiz, bolígrafo o tinta). Recorte el cupón de esta hoja, llene el cupón y remítalo sin tardanza. SU DIBUJO será juzgado y si Usted realmente tiene posibilidades en este fabuloso campo le otorgaremos...
UNA BECA PARA ESTUDIAR EL MEJOR CURSO DE DIBUJO DEL MUNDO!...
modern schools
APARTADO 1150 - SAN SALVADOR
ADJUNTO MI DIBUJO Y SOLICITO INFORMACION ACERCA DE VUESTRO CURSO DE DIBUJO
FECHA:
NOMBRE:
DIRECCION:
LOCALIDAD:
DEPARTAMENTO:
PG-10-L
SI USTED NO DESEA CORTAR EL CUPON ESCRIBA MENCIONANDO EL CURSO DE SU INTERES Y ESTE DIARIO

viva sin inhibiciones!
APRENDA EN SU CASA POR CORREO
PARAPSICOLOGIA CIENCIAS OCULTAS E HIPNOTISMO
UN METODO INFALIBLE PARA DESARROLLAR LA PERSONALIDAD AUMENTAR LA CAPACIDAD DE MEMORIA ...DOMINAR LA TIMIDEZ Y LOGRAR EL AUTOCONTROL MENTAL!!!

OTROS CURSOS DE EXITO QUE PUEDE ESTUDIAR en su casa por correo
*ADMINISTRACION DE EMPRESAS
*AGRICULTURA Y AGRONOMIA
*APICULTURA (EXPLOTACION DE ABEJAS)
*AVICULTURA (CRIA DE AVES)
*AZAFATA (AUXILIAR DE VUELO)
*BATERIAS-ACUMULADORES (REPARACION)
*BELLEZA - COSMETOLOGIA - PELUQUERIA
*BONSAI (ARBOLES ENANOS)
*CAMISERIA (PARA HOMBRE Y MUJER)
*CERAMICA (ARTESANAL-INDUSTRIAL)
*CERRAJERIA (TECNICO)
*CLAVES PARA LOGRAR EL EXITO
*COMPUTACION (PROGRAMACION)
*CONSTRUCCIONES (TECNICO)
*CONTABILIDAD MERCANTIL
*CORTE-CONFECCION Y MODISTERIA
*DACTILOGRAFIA (MECANOGRAFIA)
*DELINEANTE (ARQUITECTONICO-TECNICO)
*DETECTIVISMO (INVESTIGADOR PRIVADO)
*DIBUJO (TODAS LAS ESPECIALIDADES)
*DIBUJO COLOR Y PINTURA
*DINAMICA MENTAL
*ELECTRICIDAD (INSTALADOR-TECNICO)
*ELECTRICIDAD DEL AUTOMOVIL
*ELECTRONICA - RADIO - TV COLOR
*ENFERMERIA (CURSO COMPLETO)
*FOTOGRAFIA (BLANCO Y NEGRO Y COLOR)
*GIMNASIA EMBELLECEDORA Y YOGA
*GUARDERIA INFANTIL (BABY SITTER)
*GUITARRA (LECCIONES Y CASSETTES)
*GRAFOLOGIA (ESTUDIO DE LA ESCRITURA)
*HIPNOTISMO
*HOTELERIA
*IKEBANA (ARREGLOS FLORALES)
*INGLES (INCLUYE CASSETTES)
*JARDINERIA PROFESIONAL
*JOYERIA (TECNICO)
*KARATE - DEFENSA PERSONAL
*KINDERGARTERINA (MAESTRA KINDER)
*LEYES DEL EXITO
*LOCUCION (LECCIONES Y CASSETTES)
*MARINA MERCANTE
*MECANICA DE AUTOMOVILES
*MECANICA DE MOTOCICLETAS
*MECANICA DENTAL (TECNICO DENTAL)
*MEDITACION EVOLUTIVA
*MEMORIA (TECNICAS PARA MEJORARLA)
*NATURISMO (SALUD Y ENERGIA NATURAL)
*PARAPSICOLOGIA (CIENCIAS OCULTAS)
*PEDICURIA (QUIROPEDIA)
*PELUQUERIA (PARA DAMAS)
*PISCICULTURA (ACUARISTICA)
*PLANOGRAF (SERIGRAFIA) SCREEN
*PRIMEROS AUXILIOS (Incluye Curso de Vendajes)
*QUIROMANCIA
*REDACCION COMERCIAL (Y ORTOGRAFIA)
*REFRIGERACION-AIRE ACONDICIONADO
*RELOJERIA (TECNICO)
*SASTRERIA MASCULINA
*SECRETARIADO COMERCIAL Y EJECUTIVO
*SECRETARIADO BILINGUE
*SOLDADURA GENERAL (TECNICO)
*STRESS (TECNICAS PARA SUPERARLO)
*TAROT (CON BARAJAS)
*TEJIDOS (CON AGUJAS Y PALILLOS)
*TELEFONIA (TECNICO)
*TERRARIUMS (JARDINES EN MINIATURA)
*TIMIDEZ (COMO VENCERLA)
*VETERINARIA (PARA CAMPO Y CIUDAD)
*VISITADOR MEDICO

modern schools
Apartado 1150 - San Salvador
SI DESEA INFORMARSE PERSONALMENTE CONCURRA A: CENTRO COMERCIAL LI ROMA - 2da. CALLE PONIENTE Y 2da. AVENIDA SUR No. 2-2 - LOCAL No. 4 - 2da. PLANTA - SANTA TECLA.
*Y ESCUELAS INCORPORADAS (PARAMOUNT ACADEMY - PROFESSIONAL SCHOOLS)

modern schools Apartado 1150 - San Salvador
GRATIS SOLICITE FOLLETO EN MULTICOLOR
PG-10-L
NOMBRE:
DIRECCION:
LOCALIDAD: DEPARTAMENTO:
CURSO: (escoja sólo uno)

imsa
FELICITAMOS MUY CORDIALMENTE A
BIENES RAICES BOLIVAR S.A. de C.V.
Por culminar exitosamente la primera etapa de su proyecto habitacional Urbanización
ALTOS DEL BOULEVARD
Les agradecemos su preferencia a nuestros productos de calidad:
• Puertas Metálicas
• Grifería
• Cerraduras Doral
imsa INDUSTRIAS METALICAS, S. A.