Hoy en LA PRENSA GRAFICA

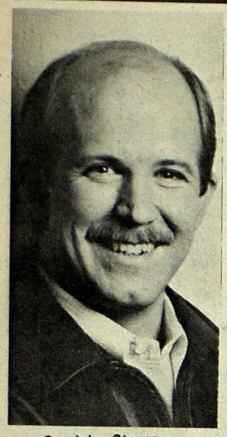

Sr. John Starns

• 8o. Aniversario de Koinonía
Con la participación del solista John Starns de la Cruzada de Jimmy Swaggart, será celebrado el 19 de febrero en el Hotel Sheraton el octavo aniversario de fundación de la Organización de Mujeres Cristianas "Koinonía".
(Información en Pág. 21).

• Muy útil la Página del Café
El Ing. Marco Antonio Escobar, Gerente General de la Unión de Cooperativas de Cafetaleros de El Salvador, declara que es de gran utilidad para ese gremio productor, la Página del Café, que está publicando LA PRENSA GRAFICA.

• Gestiones sobre Parlamento C.A.
Agilización para la creación del Parlamento Centroamericano, busca en su gira por nuestro país el Vicepresidente de Guatemala, Roberto Carpio Nicolle. Ayer se reunió con el Presidente Duarte.
(Información en Pág. 5).

• VI Congreso de Patología
Hoy por la tarde clausura el VI Congreso de Patología, inaugurado ayer por el Ministro de Salud y organizado por la Asociación Salvadoreña de Patología; tuvo destacada participación el médico mexicano Dr. Héctor S. Payán.
(Información en Pág. 13).

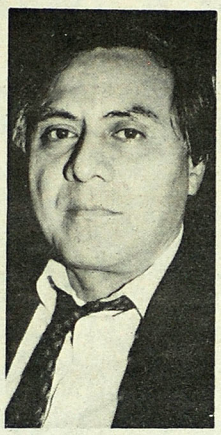

Dr. Héctor S. Payán

• Población reclusa femenina
La población reclusa femenina en el país es sumamente baja, lo que confirma que la criminalidad femenina no es un grave problema social. Señala un estudio elaborado por profesionales preocupados por el problema delincuencial.
(Información en Pág. 4).

• Más de 600 recursos de amparo
De los 600 recursos de amparo que igual número de ciudadanos ha presentado ante la Sala de lo Constitucional, ya fueron admitidos 350, y suspendido el acto reclamado. Así lo explicó ayer vocero de la Secretaría de la Sala de lo Constitucional de la Corte Suprema de Justicia.
(Información en Pág. 5).

• Desbaratan campo terrorista
Efectivos de la Primera Brigada de Infantería desbarataron un campamento terrorista cerca de Tonacatepeque, informó ayer el mayor Lex Parker.

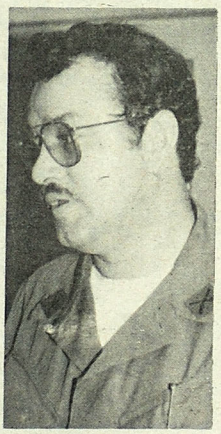

Mayor Lex Parker

• 6 subversivos mueren
La muerte de seis subversivos, ocurridas en dos combates del interior de la república, fueron reportadas ayer por el Comité de Prensa de la Fuerza Armada. (Información en Pág. 15).

• Unidad asesora harán empresarios
Los gremios empresariales, formarán Unidad Asesora, para agilizar los trámites de importación y exportación, estancados por falta de información oficial. (Información en Pág. 4).

• Caso del "Pozo Macabro"
Siete implicados en la muerte de por lo menos doce personas, en el caso conocido como "El Pozo Macabro", fueron puestos en libertad al no existir pruebas suficientes para su detención.
(Información en Pág. 5).

Un día en nuestra historia

• Textos gratuitos en las escuelas oficiales
(Miércoles 7 de febrero de 1962). Por lo general los niños de nuestras escuelas oficiales carecen de libros, y esta circunstancia debería tomarse muy en cuenta por parte de las autoridades de Educación. Nada resulta más caro en el terreno de la enseñanza, que no disponer de los medios materiales necesarios para repasar las lecciones. El Departamento Editorial debería tener a su cargo la impresión de textos escolares, para proporcionar libros gratuitos a los escolares. (Editorial).

Indice

Nacionales/ 4-5
Internacionales/6-7
Sociales/8-22
Horóscopo/ 9
Cartas a María/ 12
Hermano Pablo/ 14
Deporte/ 25-27
Cómicos/ 30-32
La Cámara/ 33
Platillos/ 33
Clasificados/ 34-45
Tips de César Temes/ 46
Cines/ 47-55
Indicador/ 53

Transporte sólo organiza control diesel subsidiado

Unicamente estamos tratando de organizar el control del diesel subsidiado, a fin de garantizar adecuadamente el suministro a todos los empresarios, declaró ayer el nuevo director general de Transporte Terrestre, Sr. José Edgardo Palomo.

Desvirtuamos así mal entendidos, que no reflejan la realidad en el área del transporte público. Es totalmente falso que esta Direccción haya tomado o esté tomando represalias contra determinado grupo de empresarios, en el otorgamiento del diesel, lo cual puede ser confirmado por agrupaciones como AEAS, FENACITES, CO-AEAS, etc., que representan casi el 100 por ciento de los empresarios del transporte.

Efectivamente, explicó, esta Dirección está tratando de organizar el control de diesel subsidiado, a fin de poder garantizar adecuadamente el suministro a todos los empresarios, es decir, se busca una racionalidad en el otorgamiento del combustible.

Es importante explicar, recalcó Palomo, que somos todos los salvadoreños los que de alguna u otra manera, con nuestros impuestos, pagamos el deferencial del combustible, pues a los empresarios del transporte se les otorga a precio preferencial, es decir a un colón 70 centavos el galón, contra 5 colones 25 centavos que

—Pasa a la página 53—

Es baja población reclusa femenina, revela estudio

La población reclusa femenina en el país es sumamente baja, lo que confirma que la criminalidad femenina no constituye es un grave problema social.

Lo anterior ha sido el resultado de un estudio elaborado por profesionales preocupados por el aspecto delincuencial en el país, describiendo además las principales características de esta población reclusa.

Indica que la población femenina reclusa en El Salvador, posee un nivel intelectual por debajo de la media, lo que está vinculado con los altos grados de analfabetismo. Además, el estudio de la personalidad de las reclusas denota la presencia de una serie de rasgos negativos a nivel de relaciones interpersonales.

Por otra parte, expone que la procedencia de las reclusas, generalmente es de hogares desintegrados, que traen como corolario el abandono. No obstante lo anterior, las diferencias en cuanto a personalidad y nivel intelectual de las reclusas que han experimentado el abandono, respecto a las que no han sufrido esta situación, son mínimas.

Destaca que otro aspecto importante, es que el primer contacto de las reclusas con el sistema de la justicia penal, se produjo entre los 16 y 29 años, grupo que constituye el 75 por ciento de la población reclusa, mientras que el 25 por ciento res-

—Pasa a la página 53—

Empresarios asesoran sobre la exportación

Gremios empresariales formarán unidad asesora, para agilizar trámites de importación y exportación, actividad detenida por falta de información oficial.

La comunidad empresarial se ve con problemas para la importación y exportación, debido a que no hay un mecanismo de información oficial, que aclare todo el proceso a seguir, dicen informes de la Sociedad de Comerciantes e Industriales Salvadoreños (SCIS).

Se indica, que ha comenzado a funcionar el Derecho de Importación para Centro América (DICA) y que también se sabe sobre la existencia de la nueva Ley de Exportaciones preparada por el Ministerio de Comercio Exterior, sin embargo, ni el Banco Central de Reserva, ni dicho ministerio, aportan información adecuada que sirva de guía a los empresarios.

Por tal motivo el Comité de Divisas, integrado por representantes de todas las gremiales empresariales (ASI, ANEP, CONAES, SCIS, Cámara de Comercio e Industria de El Salvador, etc.) trabaja en el estudio de creación de una Unidad Asesora, que establezca macanismos que velen porque las instituciones gubernamentales cumplan con los programas de importación y exportación y de financiamiento para la importación, en vista de que El Salvador, es dependiente del exterior para la adquisición de materia prima.

—Pasa a la página 53—

DERECHOS HUMANOS. Representantes de la Comisión de Derechos Humanos de El Salvador, ofrecen continuamente charlas sobre derechos humanos, a efectivos militares, en diferentes guarniciones del país. Estas son parte de sus actividades en este ámbito. Un aspecto de la labor desarrollada.