Nuevo récord del envío de armas a sandinistas

Washington, enero 14 (AP). Los envíos de armas a Nicaragua desde Cuba, Alemania Oriental y la Unión Soviética alcanzaron un nuevo record en 1986, según dijo hoy el secretario de Defensa, Caspar Weinberger.

El análisis concurrente del Pentágono dice que la mayoría de las tranferencias "aparentemente fueron provocadas por la necesidad de contener la insurgencia... Pues con ellas se aumentó la movilidad de los sandinistas o se reemplazaron pérdidas operativas o elementos desgastables como municiones".

Los nicaragüenses recibieron 23,000 toneladas métricas en 1986, lo cual supera el record previo de 1984, cuando se registraron 18,700 toneladas.

El anuncio de Weinberger se formuló justo un mes antes de que el Congreso norteamericano inicie la consideración de la resolución requerida por ley para que el presidente Ronald Reagan pueda usar los 40 millones de dólares pendientes de los 100 millones que se aprobaron el año pasado en asistencia a los rebeldes que tratan de derribar al gobierno de Nicaragua.

El demócrata Christopher Dood, que preside el Subcomité de Asuntos Hemisféricos del Senado, ha propuesto ya que se destinen los 50 millones al financiamiento los acuerdos de paz que puedan lograr los países de Contadora en las gestiones que desarrollarán la semana entrante.

Los cancilleres del Perú, Brasil, México, Panamá, Colombia, Venezuela, Uruguay, y la Argentina visitarán las

—Pasa a la página 13—

Ex diplomático nica será deportado de EU

Washington, enero 14 (AP). Un ex diplomático nicaragüense, que se halla detenido en Miami, está a punto de ser deportado después de intentar ingresar a Estados Unidos con credenciales cuya vigencia ya había expirado, informó el Servicio de Inmigración y Naturalización (INS).

Emigio Quintero, de 43 años de edad, fue acusado de intentar ingresar a Estados Unidos la semana pasada, alegando ser un funcionario de una organización internacional, dijo.

—Pasa a la página 66—

Cien años de cárcel a 3 jefes de la mafia de EU

Nueva York, enero 14 (AP). Los tres principales "jefes" de la Mafia norteamericana fueron sentenciados hoy a 100 años de cárcel cada uno por un juez federal que dijo que quería dar a sus posibles sucesores algo en qué pensar.

Los jefes de las familias del crimen organizado, Colombo, Genovese y Lucchese, recibieron sendas sentencias de 100 años por pertenecer a un "Directorio" que desde los tiempos de la llamada Ley Seca definía disputas, dividía ganancias y ocasionalmente ordenaba asesinatos.

—Pasa a la página 21—

Francia, E.U. y Libia en conflicto del Chad

N'Ddjamena, Chad, enero 14 (AP). Chad, una nación africana árida y pobre que trata de impedir la anexión de parte de su territorio a Libia, se ha transformado en escenario de un conflicto internacional en el que también se ven involucrados Francia y Estados Unidos.

Chad produce algodón y tiene algún ganado y unos pocos recursos minerales conocidos. Su población, estimada en 5.1 millones de habitantes, ha sido diezmada por una guerra civil que dura ya más de dos décadas.

—Pasa a la página 21—

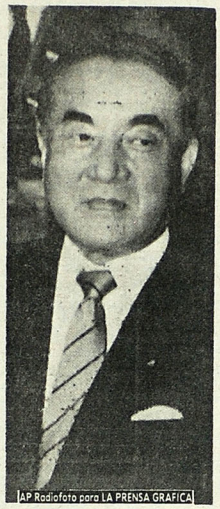

AP Radiofoto para LA PRENSA GRAFICA

VISITA OFICIAL. Yugoslavia, Enero 14 (AP-laserfoto). El primer ministro japonés, Yasuhiro Nakasone, arribó hoy a esta capital en visita oficial. Se entrevistará con altos funcionarios.

Costa Rica será visitada por la Madre Teresa

San José, enero 14 (AP). Madre Teresa de Calcuta, ganadora del Premio Nobel de la Paz, vendrá próximamente a Costa Rica atendiendo una invitación que le cursará el arzobispo de San José, monseñor Ro-

—Pasa a la página 66—

Mejora embajador que fue atacado en capital húngara

budapest, enero 14 (AP). El embajador colombiano Enrique Parejo mejoraba hoy después de que los cirujanos removieron dos balas de su cerebro, recibidas en un atentado, y su vida no está ya en peligro, dijo un alto diplomático colombiano.

Parejo, que fue ministro de Justicia y como tal estuvo involucrado en la lucha contra el narcotráfico en su país, fue baleado por un pistolero no identificado cuando salía ayer de su residencia.

El embajador Luis González Barros, principal representante colombiano en Alemania Occidental, dijo a los corresponsales que la condición de Parejo "mejo-

—Pasa a la página 66—

Reuters Radiofoto para LA PRENSA GRAFICA

REITERA APOYO. Brasilia, enero 14 (Reuters). El presidente de Brasil, José Sarney, reiteró hoy el apoyo de su gobierno a las gestiones de paz en C.A., que realiza el Grupo de Contadora.

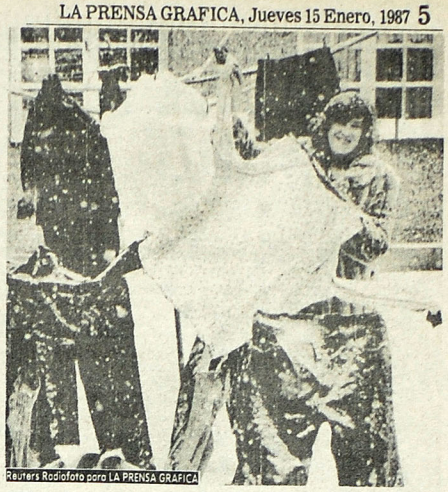

Reuters Radiofoto para LA PRENSA GRAFICA

VIENTOS ARTICOS. Londres, enero 14 (Reuters). Una ama de casa se entera de que su ropa amaneció congelada, a causa de los vientos árticos y tormentas de nieve que durante los últimos días han causado grandes estragos en muchas ciudades europeas. Hoy se informó, que han muerto más de 50 personas, víctimas de la ola de frío.

Misión de paz para CA arribará a Costa Rica

San José, enero 14 (AP). El lunes arribará a esta capital la Misión de Paz para Centroamérica integrada por los cancilleres de los países del Grupo de Contadora, los que integran el Grupo de Apoyo y los secretarios generales de la Organización de Naciones Unidas (ONU), Javier Pérez de Cuéllar, y de la Organización de Estados Americanos (OEA), Clemente Baena Soares, se informó aquí.

—Pasa a la página 21—

Descartan elecciones municipales Nicaragua

Managua, enero 14 (AP). El vicepresidente de la República, Sergio Ramírez, dijo hoy que "existen grandes dificultades y (es) casi materialmente imposible" que se realicen este año elecciones municipales en Nicaragua, tal como lo había anunciado el gobierno sandinista.

Ramírez dijo que esas dificultades "no se derivan de la situación de emergencia del país, sino de problemas materiales tales como la elaboración de una nueva Ley Electoral, la con-

—Pasa a la página 15—

60 guardias de Nebraska a entreno en Honduras

Lincoln, Nebraska, EUA, enero 14 (AP). Unos 60 soldados de la guardia nacional aérea de Nebraska se entrenarán durante dos semanas en Honduras a principios de abril, dijo hoy ese organismo de milicianos estatales.

El 155to. Escuadrón de Ingenieros Civiles estará destacado en la base aérea Palmerola, en Honduras, dijo el teniente coronel Leonard Krenk, vocero del Departamento de Asuntos Militares del estado de Nebraska. La base dista unos 120 kilómetros de la frontera con Nicaragua y unos 65

—Pasa a la página 15—

REUTERS Radiofoto para LA PRENSA GRAFICA

APLAUSOS A REAGAN. Washigton, enero 14 (Reuters). James Backer, secretario del Tesoro; Edwin Meese, procurador general y James Burly, secretario de Transportación, aplauden al presidente Ronald Reagan, antes de iniciar la primera sesión de trabajo del año. Desde que fue sometido a una operación de próstata, Reagan no había podido trabajar con miembros de su gabinete.

Tormenta invernal causa 50 muertos

Londres, enero 14 (AP). El número de muertes causadas por la peor tormenta invernal que se abate sobre Europa en varias décadas pasó hoy de cincuenta, al tiempo que la temperatura bajaba a cifras sin precedente en Alemania Occidental y que Francia y Gran Bretaña movilizaban al ejército para ayudar a despejar las vías y llevar alimentos a regiones aisladas por la fuertes nevadas.

"Los automóviles yacían averiados por doquier", dijo Jenny Manley, criadora de animales que se valió de un trineo tirado por cuatro perros para llevar a sus hijos a la escuela y que luego utilizó para distribuir sopa caliente entre los automivilistas varados en medio de las carreteras.

"Los conductores estaban verdaderamente agradecidos por la sopa y bastante asombrados de que les llegara de esa forma", dijo.

Igual que muchos europeos víctimas de los rigores del invierno el pasado fin de semana, en que las temperaturas permanecieron por debajo de cero grado centígrados durante varios días, los automovilistas pensaron probablemente que este

—Pasa a la página 13—