Agricultores E.U. Piden Detener Ley Inmigración

WASHINGTON, junio 23 (UPI).— Grupos de agricultores pidieron hoy al Gobierno detener la aplicación de la nueva ley de inmigración que está provocando una importante escasez laboral en el centroeste y sureste del país, similar a la que causó la pérdida de los cultivos de frutas en el noroeste del país.

El vocero del Servicio de Inmigración y Naturalización, Verne Jervis, dijo que dicho organismo anunciaría mañana medidas destinadas a proveer asistencia a los agricultores que no cuentan con suficiente fuerza de trabajo.

"Estamos al tanto de sus problemas y estamos planeando anunciar algunos pasos que esperamos aliviarán considerablemente el problema", dijo Jervis.

El pedido más urgente de ayuda fue de los agricultores del noroeste, quienes dijeron al Congreso que se encuentran al borde del colapso económico porque los nuevos requisitos del Gobierno Federal para la contratación de trabajadores excluyen a los inmigrantes, cuya labor se necesita para recoger las frutillas y cerezas maduras.

En una sesión de la Cámara de Diputados, Rob Hukari, presidente de la Federación de Agricultores del estado de Oregon, sostuvo que si no reciben

—Favor pase a la página 15.

TRAJE DE PROTECCION. Satory, Francia, junio 23.— Dos visitantes a la exposición 1987 de armas y equipamiento militar, observan detenidamente un traje diseñado por la empresa francesa NBC, utilizable para la protección de pilotos de helicópteros de combate. (Cable-foto de AP).

Intensos Combates entre Rebeldes y Soviéticos

ISLAMABAD, Pakistán, junio 23 (AP).— La segunda ciudad de Afganistán, Kandahar, permanecía hoy asediada por guerrilleros musulmanes mientras los soviéticos bombardean de noche los suburbios controlados por los insurgentes en los más intensos combates en el país, informaron hoy fuentes diplomáticas.

Hubo informes de que los insurgentes musulmanes derribaron otro avión de transporte y que ocuparon una serie de puestos militares cerca de la frontera con Pakistán.

Fuentes diplomáticas occidentales, hablando con la condición de que no fueran identificadas, dijeron que los combates desde fines de mayo en la capital provincial en el sureste del país pueden haber costado hasta 3.000 bajas soviéticas y del ejército afgano.

Las fuentes dijeron

—Favor pase a la página 23.

Barco Advierte Terroristas Deponer Armas para Tregua

BOGOTA, junio 23 (UPI).— El Presidente Vigilio Barco dio una a las rebeldes Fuerzas Armadas Revolucionarias de Colombia al exigirles la entrega del material de guerra y la disolución de todos sus frentes de combate para mantener conversaciones.

El mandatario dijo que el diálogo con las FARC podrá continuar si se cumplen fielmente esos dos requisitos y reiteró que el acuerdo de cesación del fuego quedó suspendido en el departamento del Caqueta, donde murieron 32 personas, 27 de ellos militares, en una emboscada.

Barco, quien al comienzo de su gobierno el 7 de agosto pasado prometió "un brazo tendido, pero con el puño firme", señaló claramente que ningún punto de Colombia podrá estar fue-

—Favor pase a la página 23.

SENTENCIADO. Los Angeles, junio 23.— El actor Sean Pean, es sentenciado a dos meses de cárcel por violar la libertad bajo palabra. La sentencia comienza el siete de julio. Es esposo de la cantante Madonna. (Cable-foto de AP).

Presidente y Oposición Analizan Crisis Korea

SEUL, junio 23 (UPI).— El presidente Chun Doo Hwan y el líder de la oposición Kim Young-sam acordaron hoy reunirse mañana, por primera vez en los siete años del gobierno de Chun, con el objeto de analizar un plan para poner fin a dos semanas de violentas manifestaciones y democratizar el país, informó un vocero de la oposición.

Kim desistió de dos precondiciones para reunirse con Chun a cambio de un permiso para visitar al principal disidente, Kim Dae Jung.

Kim Young-sam había insistido previamente que Kim Dae Jung fuera liberado de su arresto domiciliario y que todos los manifestantes pro democracia que fueron arrestados en las últimas dos semanas fuesen liberados.

Pero luego de reunir-

—Favor pase a la página 23.

Conferencia Paz Cercano Oriente Apoya Thatcher

LONDRES, junio 23 (DPA).— La primera ministra británica, Margaret Thatcher, apoya la realización de una conferencia internacional sobre el Cercano Oriente como la "forma más práctica" para impulsar un proceso de paz en la región.

Según declaró la jefe de gobierno al cabo de una reunión con el ministro del Exterior israelí, Shimon Peres, en Londres, en una conferencia de este tipo deberían participar, además de los interesados, los miembros del consejo de seguridad de la ONU, incluida la Unión Soviética.

Al cabo de la reunión, Peres dijo que Jordania exige la presencia de la URSS en una futura reunión.

Por su parte, Peres, que realiza una gira por Europa, dijo que la conferencia sería un punto de partida para negociaciones entre Israel y Jordania. En declaraciones al diario "Independent", dijo que esperaba que algunos miembros del gabinete israelí renuncien a su oposición a una reunión cumbre.

El jefe del gobierno israelí, Itzjak Shamir, es uno de los principales

—Favor pase a la página 23.

Cambios de Monedas Centroamericanas

PANAMA, junio 23 (Redacción Central de ACAN-EFE).— El dólar norteamericano tiene hoy las siguientes cotizaciones en el mercado centroamericano:

País	Moneda	Oficial	Paralelo	Negro
Nicaragua	(córdoba)	70.00/–	4.200/4.500	7.000/–
El Salvador	(colón)	5.00	–/–	5.55/5.62
Honduras	(lempira)	2.00/–	–/–	2.25/2.30
Costa Rica	(colón)	61.75/62.50	–/–	63.00/64.00
Guatemala	(quetzal)	–/–	2.70/2.73	2.70/2.75
Panamá	(balboa)	1	1	1

Arrestan 3 Dirigentes de Oposición Nicaragüense

MANAGUA, junio 23 (UPI) .— El presidente del opositor Partido Liberal Independiente (PLI) de Nicaragua denunció anoche la detención de tres de sus dirigentes regionales, cuyo paradero se desconoce, por elementos de seguridad del gobierno.

Antonio Gómez, Horacio Rojas y Francisco Almanza fueron los tres dirigentes arrestados en Boaco, 90 kilómetros al norte de esta capital, el viernes pasado, según indicó Virgilio Godoy, presidente del PLI, en una carta al presidente Daniel Ortega.

De acuerdo a las autoridades del Ministerio del Interior en Boaco, los detenidos son acusados de haber participado en una manifestación de mujeres, quienes tomaron el local de la Cruz Roja del lugar por varias horas en protesta por la muerte no esclarecida de un desertor del servicio militar.

Sin embargo, Godoy negó que Gómez, Rojas y Almanza hayan participado en la acción de la que son acusados. "Lo que pasa es que el gobierno sandinista quiere terminar con el Partido Liberal Independiente", explicó.

Anadió que con estos últimos arres-

—Favor pase a la página 15.

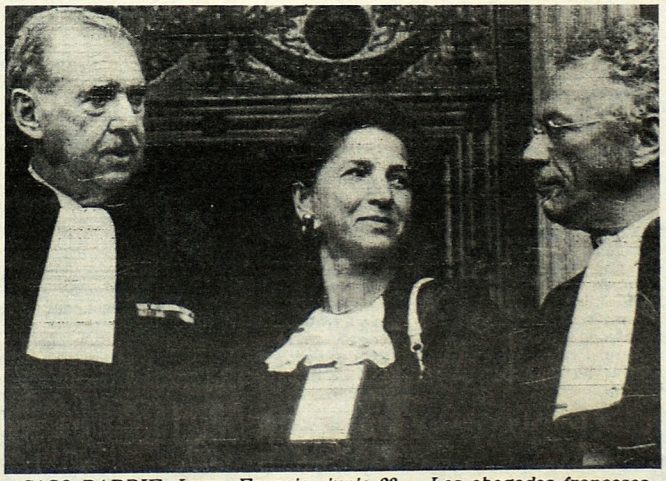

CASO BARBIE. Lyon, Francia, junio 23.— Los abogados franceses demandantes Henri Nosueres (Izq.), y Guy Bermann, atacaron al defensor del oficial de la Gestapo, Klaus Barbie, por tratar de poner a Francia en el banquillo de los acusados. (Reuter).