ALEGRIA. Miembros de la Asociación de Cruzados Montañeros, llevan alegría a niños de diferentes zonas marginales de la capital. Han recolectado juguetes visitando diferentes empresas, establecimientos comerciales, etc., y se dedican a repartirlos entre la población infantil marginal. Momento en que el grupo número 10 de esa asociación, realizan esta actividad en la Comunidad El Carao.

Documento sobre límites firmarán

Para negociar y firmar el documento que elevará a la Corte Internacional de Justicia el problema limítrofe El Salvador-Honduras, se reunirán mañana Jueves 9 y Viernes 10 delegaciones de ambos países aquí en San Salvador.

Relaciones Exteriores informó ayer que el Gobierno de Honduras había contestado positivamente, la iniciativa salvadoreña para que se efectuara aquí en San Salvador la primera reunión de la Comisión de Altos Estudios Territoriales de Honduras y su similar de nuestro país, con el fin de negociar y suscribir el documento que contendrá la controversia o controversias sobre los límites entre El Salvador y Honduras a la Corte Internacional de Justicia de La Haya.

Se dio a conocer que la delegación de Honduras viene presidida por el abogado Mario Carías Zapata, e integrada además por los señores Pedro Pineda Madrid y Gerardo Martínez Blanco. Por su parte el Gobierno integró la delegación nuestra así: Jefe de la misma, Dr. Ricardo Acevedo Peralta, Viceministro de Relaciones Exteriores; Dr. Abel Salazar Rodezno, Director de Límites de la Cancillería; y por los profesionales: Francisco Roberto Lima, Mauricio Daniel Vides Casanova, Guillermo Trigueros hijo, Alfredo Martínez Moreno y Celina Quinteros.

Fallece locutor Brizuela Flores

El locutor Francisco Brizuela Flores, de 63 años, dejó de existir anteayer a las 5 y 30 de la tarde, víctima de un síncope cardíaco.

Brizuela Flores, fue un destacado locutor comercial y deportivo durante la década del 60 al 70, cuando laboraba en la emisora YSKL, donde hizo equipo con los periodistas Rosalío Hernández Colorado, Roberto Castañeda, Raúl Ernesto Alfaro, Guillermo Albertico Hernández, Ismael Nolasco, Rafael Antonio Rodezno, y muchos otros.

Su voz quedó grabada en

—Pasa a la página 35—

—Foto de LA PRENSA, por Peñate O.

PROTESTAN. Los señores Víctor Rivera, José Israel Cisneros, Rigoberto Menéndez, Saúl Sánchez y Héctor Daniel García, del Comité Primero de Mayo, protestan por medidas económicas.

Alza en el cemento crea nueva crisis

Mucha preocupación existe en la ciudadanía, como consecuencia del incremento inmoderado en los productos de la canasta familiar y de construcción como el cemento.

En constantes denuncias que hace el público consumidor, afirma que es alarmante cómo los comerciantes sin importarles la precaria situación de la población, están alterando los precios de los productos de consumo básico.

Por otra parte afirman, que están también en peligro de cierre, miles de fuentes de trabajo que genera la industria de la construcción, por el alza también inmoderada en el precio del cemento, pues éste ha alcanzado los 20 o más colones bolsa.

El Ministerio de Economía, señalan constructores entrevistados, debe salir de su encajonamiento y silencio absoluto, para proteger al consumidor, ya que en repetidas oportunidades se ha señalado la inoperatividad existente, en la protección al consumidor, "siendo esa una de sus fundamentales razones de ser".

Los vendedores de cemento afirman,

—Pasa a la página 21—

Piden renovar los permisos para el transporte escolar

Renovar el correspondiente permiso para el transporte de escolares y privado, pide la Dirección General de Transporte Terrestre.

Funcionarios de dicha dependencia del Ministerio de Economía, informan, que los permisos extendidos por la Dirección para los buses escolares y de empresas privadas, están ya vencidos.

Para continuar prestando el servicio escolar y privado, agregan, es necesario renovar el correspondiente permiso, ya que será requerido por las autorida-

—Pasa a la página 17—

Trabajadores contra alza de los precios

El descenso en los precios del petróleo y el ascenso en los precios del café, deben originar una conversión en los actuales planteamientos económicos que el gobierno pretende introducir, dijeron miembros del Comité Primero de Mayo, que agrupa a una gran cantidad de trabajadores y empleados asociados o sindicalizados.

Anunciaron en conferencia de prensa movilización nacional y paros simbólicos, en protesta por medidas económicas.

Ese paquete que el gobierno estudia, debe ser parte de una reflexión profunda, que nos permita como organizaciones del pueblo, responder a la

—Pasa a la página 15—

Comandante Carmelo mata combatientes

El combatiente que es descubierto cuando intenta desertar, es fusilado por el "Comandante Carmelo" del ERP, informan terroristas que lograron huir.

Según lo dio a conocer ayer el Comité de Prensa de la Fuerza Armada, este sujeto, cuyo radio de ac-

—Pasa a la página 21—

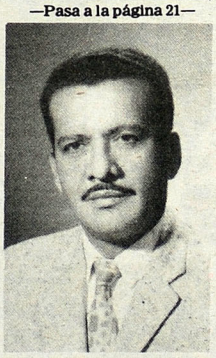

FALLECE. A la edad de 63 años, dejó de existir el locutor y periodista radial Francisco Brizuela Flores, víctima de un síncope cardíaco.

Más subversivos dejan el FMLN

Tres subversivos más, se entregaron ayer en distintas guarniciones del país, coincidiendo en que ya no soportaban el maltrato.

En el Centro de Instrucción de Ingenieros de la Fuerza Armada, en Zacatecoluca, se entregó el terrorista Pedro Antonio

—Pasa a la página 28—

De San Miguel

Investigan muerte de hombre a pedradas

A pedradas dan muerte al Br. Alfredo Salvador Cruz, de 45 años, ex Oficial Mayor de la Cámara de lo Civil de esta ciudad.

Las autoridades informan que aún no se tienen suficientes pistas sobre el asesinato, pero se investiga minuciosamente a va-

—Pasa a la página 19—

Tarifas de ANDA son iguales para todos los sectores

El sistema tarifario de la Administración Nacional de Acueductos y Alcantarillados, ANDA, es igual para todos los sectores nacionales.

Así lo expresó ayer el Presidente de dicha institución, Ing. José Ricardo Perdomo, agregando, que "en vista de que se está generando una campaña, tratando de confundir al usuario, en la cual se habla de tarifas por zonas o sectores, lo que es totalmente falso, pues ANDA posee una sola tarifa para los di-

—Pasa a la página 15—

De Santa Ana

Grupo de desconocidos asesina 2 Comandantes

(Santa Ana). Dos comandantes del Caserío Las Gallinas, cantón Conacaste, jurisdicción de Coatepeque, fueron sacados de sus casas y asesinados a poca distancia, por un grupo de hombres armados, que vestían verde olivo y armados de fusiles M-16 y G-3.

—Pasa a la página 28—

AYUDA A DESPLAZADOS. Programas de ayuda a desplazados en todo el territorio nacional, mantiene en pie la Fuerza Armada, a través de las brigadas de apoyo de Acción Cívica Militar. El comandante del Destacamento Militar de Cojutepeque, coronel Oscar Armando Amaya Pérez, periódicamente visita los lugares mayormente afectados por la violencia, como El Paisnal, Suchitoto, El Guayabal, etc.

—Foto de LA PRENSA, por Aldana