Dice Reagan

Continuará Apoyo a Contras y Afganos

WASHINGTON, diciembre 3 (UPI).— El Presidente Ronald Reagan dijo hoy que Estados Unidos no puede permitir que el escándalo Irán-Contras "nos distraiga de la causa de los bravos combatientes por la libertad alrededor del mundo".

Reagan habló sobre el escándalo en un discurso que pronunció ante un grupo de mujeres empresarias en el edificio de oficinas ejecutivas, junto a la Casa Blanca.

Refiriéndose al respaldo a los "combatientes por la libertad", expresión que Reagan usa para describir a los rebeldes que intentan derrocar al "gobierno" de Nicaragua y a los que luchan contra las tropas soviéticas en Afganistán, el Presidente dijo:

"No podemos permitir que los recientes eventos nos distraigan de la causa

—Favor pase a la página 17.

Casa Blanca Niega Dimisión de Regan

WASHINGTON, diciembre 3 (AP).— El Presidente Ronald Reagan no ha pedido la renuncia del Secretario de la Casa Blanca, Donald Regan, debido al escándalo de la venta de armas a Irán, ni éste ha indicado que tenga intenciones de abandonar su cargo, dijo hoy el vocero presidencial Larry Speakes.

"Regan está aquí, trabajando, y no ha manifestado que desee dimitir", afirmó Speakes. "El Presidente no le ha pedido que se vaya ni ha manifestado su intención de hacerlo".

Speakes formuló los comentarios, mientras

—Favor pase a la página 21.

NANCY REAGAN. Washington, diciembre 3.- La Primera Dama Nancy Reagan recibe hoy el árbol de Navidad, para la oficina oval de la Casa Blanca. (AP).

INSPECCIONA AVION. París, Francia, diciembre 3.- El Secretario de Defensa estadounidense, Caspar Weinberger, inspecciona un avión caza "Rafale", durante su visita al centro de vuelo Breting. El enviado de Reagan participará en la reunión de la OTAN, en Bruselas. (Reuter).

Weinberger Advierte a Malos Asesores de Reagan

PARIS, diciembre 3 (UPI).— El Secretario de Defensa de Estados Unidos, Caspar Weinberger, expresó hoy que se aplicarán "castigos apropiados" a cualquiera de los asesores del Presidente Ronald Reagan que puedan haberlo engañado tratando de buscar un acercamiento con Irán a través de ventas de armas.

Weinberger defendió los motivos de Reagan para vender armas a Irán a comienzos de este año, apuntando que el Presidente no aprobó la transferencia de los pertrechos hasta que "recibió un dictamen de las más altas autoridades legales en Estados Unidos de que era legal que lo hiciera".

En su segundo y último día en Francia, Weinberger también se reunió con el Presidente Francois Mitterrand, antes de seguir viaje a Bruselas para asistir a la reunión de Ministros de Defensa de las naciones de la Organización del Tratado del Atlántico Norte (OTAN).

En entrevistas que con-

—Favor pase a la página 21.

Resumen mundial

Nuevo Observador Papal en la ONU

CIUDAD DEL VATICANO, diciembre 3 (DPA).— Juan Pablo II ha nombrado nuevo observador papal en la ONU al Arzobispo Renato Rafael Martino, según informó hoy el Vaticano.

Martino releva en el cargo al Arzobispo Giovanni Cheli, que pasó recientemente a ocupar la presidencia de la comisión papal para la emigración y el turismo.

Trasplantan Corazón de un Bebé a Otro en E. U.

LOS ANGELES (California, EE. UU.), diciembre 3 (EFE).— El corazón de un bebé fue trasplantado hoy a una niña de dos meses, en una operación

—Favor pase a la página 34.

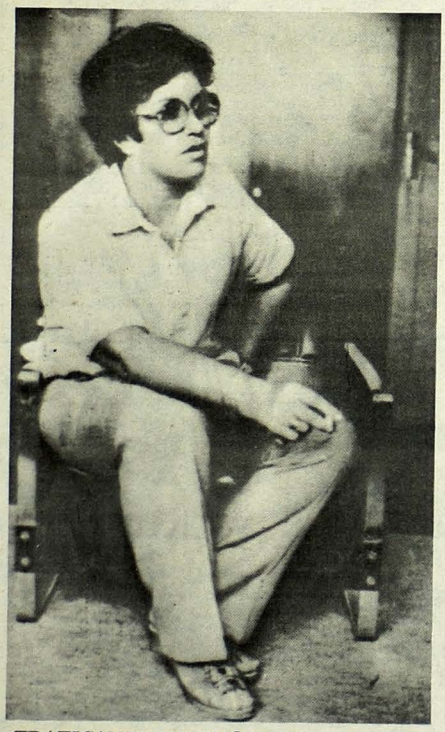

TRAFICANTE DE NIÑOS. Río de Janeiro, Brasil, diciembre 3.- Arlete Hilu es acusada de tráfico ilegal de unos 1.000 bebés brasileños, para vender a parejas en el extranjero. Fue detenida en la frontera brasileña de Foz do Iguazu. (AP).

Violencia se Acentúa en Surinam

PARAMARIBO/La Haya, diciembre 3 (DPA).— El conflicto en la zona oriental de Surinam, antigua Guayana holandesa, se ha acentuado en los últimos días, según informó la agencia de noticias holandesas ANP.

Según informaciones aparecidas hoy en el diario holandés "Volskraant", tropas gubernamentales mataron unas 40 personas en las cercanías de la mina de bauxita de Moengo, tomada por los subversivos.

El ejército empleó un helicóptero para atacar la mina. Según la agencia de noticias de Surinam, SNA, el aeropuerto de Moengo se encuentra en poder de las tropas del gobierno y ya ha aterrizado allí el primer

—Favor pase a la página 34.

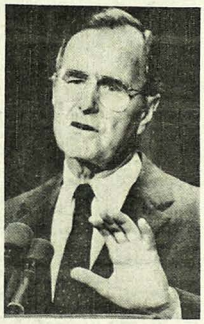

BUSH. Washington, diciembre 3.- El Vicepresidente norteamericano George Bush apoya la decisión de Reagan de vender armas a Irán. (Reuter).

744 Bajas Sandinistas Reportan los Contras

TEGUCIGALPA, diciembre 3 (UPI).— Los rebeldes nicaragüenses, en un comunicado emitido hoy en esta capital, aseguraron que causaron 744 bajas al ejército sandinista en noviembre, pero no mencionaron el número de muertos o heridos en sus filas.

Los rebeldes, conocidos como "contras", dijeron asimismo que en una intensa campaña en cinco de los 16 departamentos nicaragüenses, lograron capturar más de 12,500 cargadores de municiones y 40 rifles AK-47 de fabricación soviética.

"Durante el pasado mes, nuestras fuerzas dieron muerte a 301 soldados nicaragüenses e hirieron a otros 443", indicó el informe de la Fuerza Democrática Nicaragüense (FDN), la

—Favor pase a la página 21.

North Pedirá Inmunidad a Cambio de Declaración

WASHINGTON, diciembre 3 (AP).— El ex ayudante del Consejo Nacional de Seguridad, teniente coronel Oliver North, quizá solicite inmunidad a cambio de prestar declaración sobre el envío de armas a Irán y dinero a los guerrilleros nicaragüenses, según fuentes legislativas.

North compareció el lunes ante la comisión de inteligencia del Senado, pero se negó a declarar sobre el uso de parte de los fondos obtenidos con la venta de armas a Irán.

El teniente coronel se amparó más de 40 veces en la Quinta Enmienda de la Constitución contra la autoincriminación, según una fuente que habló a condición de

—Favor pase a la página 17.

Concluirán Privatización de Empresas en Chile

SANTIAGO, diciembre 3 (UPI).— El Gobierno militar anunció hoy que ninguna empresa quedará bajo el control total del Estado y que este año se espera recaudar un equivalente a unos 215 millones de dólares por la venta de acciones al sector privado.

Entre 1974 y 1983, el Gobierno vendió 92 empresas, 11 bancos y los activos de otras 49 sociedades en un paulatino proceso de privatización que debe concluir en los próximos meses, dijo un ejecutivo de la Corporación de Fomento a la Producción, José Mardones.

Los recursos obtenidos por la venta de acciones de 12 empresas de comunicaciones y energía en los próximos meses, serán invertidos en la ampliación de la Compañía de Teléfonos de Chile, con la incorporación de 300,000 nuevas líneas a un costo de 1,100 millones de dólares.

El máximo ejecutivo de la CORFO, con rango de ministro, el general Fernando Hormazabal, afirmó que en algunas empresas consideradas estratégicas como la empresa de Telecomunicaciones de Chile, se venderá un 30 por ciento de las acciones, en tanto otras se entregarán en su to-

—Favor pase a la página 21.

George Bush Apoya Decisión de Reagan

WASHINGTON, diciembre 3 (UPI).— El Vicepresidente George Bush admitió hoy que la credibilidad del Gobierno resultó dañada por la venta clandestina de armas a Irán, pero defendió la acción como crucial para impedir cualquier agresión soviética a Irán.

En su primer comentario público sobre el escándalo, que involucró la venta de armas al régimen de Irán y la transferencia secreta de fondos a los rebeldes nicaragüenses, Bush dijo que supo de la venta de armas y "apoyó la decisión del Presidente".

Pero dijo que no estuvo "informado de alguna transferencia de fondos, de pagos de rescate o alguna contraposición a la voluntad del Congreso".

"No puede negarse que nuestra credibilidad ha re-

—Favor pase a la página 17.