MICRO-EMPRESARIOS. Un curso de orientación recibieron microempresarios antes de partir a un programa intensivo de capacitación, a los Estados Unidos, donde visitarán pequeñas empresas y aprenderán técnicas de administración, mercadotecnia y contabilidad.

Banco Hipotecario Cuenta con Recursos Financieros

El Banco Hipotecario cuenta con los recursos financieros suficientes para hacer frente a los compromisos de créditos destinados a la recolección del café, algodón y otros cultivos.

Así lo afirma Filadelfo Baires Paz, presidente del Banco, al referirse a las recientes declaraciones del Lic. Alberto Benítez Bonilla, presidente del BCR, sobre que el Hipotecario tiene problemas con la excesiva emisión de créditos para la recolección de algodón y café.

Los requerimientos de financiamiento para la recolección de aproximadamente 1,000,000 quintales de café oro ascienden a 97 millones de colones, financiamiento que el Banco ha cuidado de asegurar a través de varias medidas tales como la compra de 30 millones de colones de bonos de estatización financiera al Banco Central de Reserva de El Salvador, señala Baires Paz.

Asimismo se han colocado 40 millones de colones en préstamos a otras instituciones financieras para cubrir sus requerimientos de encajes y la concesión de 30 millones de colones de crédito a empresas de reconocida solvencia, con vencimiento en el próximo mes, puntualiza el presidente del Banco Hipotecario.

Asimismo el banco ha hecho esfuerzos a fin de obtener el mayor saneamiento de su cartera, habiéndose refinanciado 141.8 millones de colones originados por créditos insolutos de café, y 39.9 millones de colones de créditos insolutos de algodón, utilizando recursos del Banco Central de Reserva y fondos propios, apunta.

Además, la Junta Directiva ha establecido una política referente a la concesión de créditos de avío,

—Favor pase a la página 21.

Semana de la Cultura Hará Don Bosco

Estudiantes y profesores del colegio salesiano Don Bosco celebrarán del 8 al 13 de septiembre, la Semana de la Cultura, en la cual realizarán diversas actividades socio-culturales, informan alumnos del tercer año de bachillerato.

Agregan que durante esa semana habrá exposiciones de trabajos de Química, Física, Biología, Matemáticas, Estética, Ciencias Sociales y artes manuales, elaborados por los alumnos.

Asimismo habrá un ciclo de conferencias educativas para estudiantes de tercer ciclo y bachillerato, así como también actos cívicos, para conmemorar el Día de la Independencia, señalan los alumnos del Colegio Don Bosco.

El viernes 12, a las diez de la mañana, se realizará un concurso de ortografía, en el que participarán estudiantes de distintos niveles, para ayudar a fomentar el arte de escribir correctamente.

El sábado 13 será la clausura de la Semana Cultural, con la participación de grupos artísticos invitados y con la actuación especial de la Orquesta Don Bosco, que está integrada exclusivamente por estudiantes de ese Colegio.

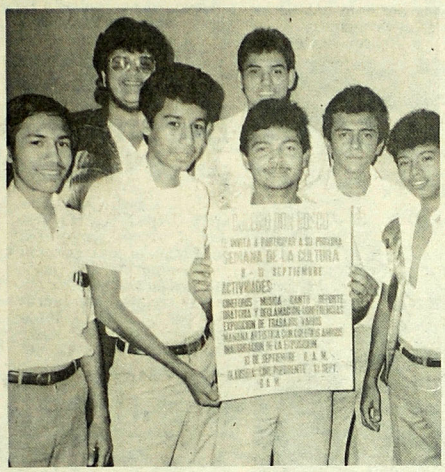

SEMANA CULTURAL. Estudiantes y profesores del colegio Don Bosco celebrarán del 8 al 13 de este mes, la Semana Cultural, en la que realizarán diversas actividades, informan alumnos del tercer año de bachillerato.

INAUGURA. El Lic. Elmar Rojas, Ministro de Cultura de Guatemala, inauguró la Muestra Centroamericana de Pintura Contemporánea.

Partidos de Izquierda y PDC Comparten Fines

Una unión de partidos de izquierda como la que hubo en 1972 haría ver al pueblo salvadoreño que la Democracia Cristiana y la izquierda son lo mismo, y que sus fines y los del FDR coinciden en que quieren establecer un esquema totalitario.

Así lo declara el diputado Roberto Angulo, de ARENA, al referirse a esa posibilidad, generada por la pérdida del respaldo popular a la Democracia Cristiana.

Agrega Angulo que la Democracia Cristiana y la izquierda, han estado unidos desde hace mucho tiempo. Cuando se deshizo el PAR, se pasaron varios al UDN y

—Favor pase a la página 23.

Hoy Resolverá Fiscalía Petición de Cafetaleros

Hasta hoy resolverá la Fiscalía General de la República sobre la petición que ha hecho la Asociación Cafetalera de El Salvador respecto a que se investiguen el manejo y las operaciones del Instituto Nacional del Café (INCAFE), se informó ayer.

Se dijo que el Departamento de Asesoría Jurídica de la Fiscalía General de la República ha estado estudiando el largo documento presentado por dos representantes de la Cafetalera, para dictaminar qué diligencias realizarán los representantes que nombrará el Fiscal General Dr. José Francisco Guerrero.

En torno a la petición, el Fiscal Guerrero, ha reiterado que es obligación de la Fiscalía General de la Re-

—Favor pase a la página 23.

Cafetaleros Niegan Haber sido "Bien Financiados"

No es cierto que los cafetaleros hayan tenido un buen financiamiento para resembrar, expresa el Dr. Francisco García Rossi, presidente de la Asociación Cafetalera de El Salvador, al referirse a declaraciones del Lic. Roberto Murray Meza, Presidente de FUSADES, quien así lo dio a conocer el miércoles por la mañana en una entrevista televisada.

Según el dirigente cafetalero, la Asociación nunca se ha opuesto a que se promuevan otros productos para ser exportados, pero critica que se deteriore la caficultura, un bien nacional establecido.

El Dr. García Rossi indica que llama la atención lo declarado por el presidente de la Fundación Salvadoreña para el Desarrollo Económico y Social de El Salvador, ya que se sabe que la vida útil de un cafeto es de 20 años para tener una plantación rentable.

Eso significa, explica, que es el 5 por ciento de la población de los cafetales lo que se ha venido sustituyendo a través del tiempo y por eso la curva de producción era una media ascendente debido a que se mantenía la repoblación.

Luego dice que de 265 mil manzanas que había cultivadas, de acuerdo con las últimas estadísticas, el 15 por ciento representa 13,200 manzanas; poniéndoles una población de 2 mil cafetos por manzana equivale a 26,500,000 arbustos por año.

Señala que con el plan de repoblación de cafetales que el Presidente Duarte dio a conocer en mayo pasado, se ha llegado a la conclusión de que se necesitan 10 colones por arbusto hasta que éste comience a cubrir sus costos.

En otras palabras, agrega, si se habla de 26.5 millones de arbustos que sembrar, se necesitarán entonces 265 millones de colones sólo para cubrir la resiembra de un año.

Por lo tanto, no es acerta-

—Favor pase a la página 21.

Conferencia de Tecnología Siderúrgica

La Asociación Brasileña de Metales, con sede en Sao Paulo, Brasil, promoverá una conferencia internacional de tecnología siderúrgica de los países en desarrollo, del 9 al 14 de noviembre, con el objetivo de discutir los problemas que condicionan el desarrollo de la siderúrgica.

Informan lo anterior los señores Leandro Pinheiro, secretario especial de la Conferencia Internacional de Tecnología Siderúrgica, y Napoleón Romero, miembro del sector de promoción comercial de la embajada de Brasil.

Aseguran que la diseminación de tecnologías típicas de los países en desarrollo, por su parte, es obstaculizada principalmente por la ausencia de conocimiento recíproco de su ca-

—Favor pase a la página 21.

Juzgado Declara Ilegal Huelga de 36 Empleados

El Juzgado 4o. de lo Laboral declaró ayer ilegal la huelga que sostienen desde el lunes último, 36 de los 150 trabajadores de la Inmobiliaria Molina Hermanos S.A.

La resolución del Juzgado se basa en que los trabajadores no han hecho trámite alguno ante el Ministerio de Trabajo, tal como lo ordena el Código Laboral para estos casos.

Se explicó en el Juzgado el procedimiento que siguió el tribunal para dictar su fallo judicial. Se dijo que de acuerdo al Código Laboral, el Juzgado pidió a la Dirección General de Trabajo del Ministerio de Trabajo informe sobre si existía algún expediente iniciado por los empleados de dicha empresa respecto a demandas de carácter colectivo-económico.

El Ministerio del Trabajo respondió que no hay demanda alguna de ese tipo, por lo que la huelga está al margen de la ley en materia laboral, se subrayó.

Los informantes dijeron que para que los trabajadores declaren una huelga y ésta tenga carácter legal se tiene primero que iniciar un expediente de negociación del contrato de colectivo o revisión del mismo ante el Ministerio de Trabajo.

Después sigue el trato di-

—Favor pase a la página 23.

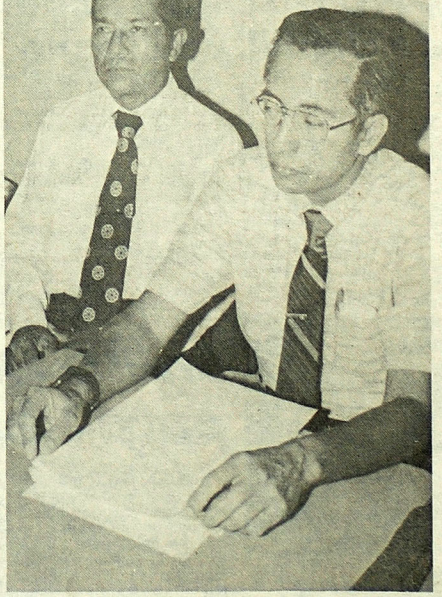

DICTAN CONFERENCIA. Los Ings. Manuel Cruz Guevara y Oscar Cotto dictaron una conferencia en el auditorium de las Cajas de Crédito, sobre plantas medicinales. El evento fue organizado por la Sociedad de Ingenieros Agrónomos, SIADES.