El Diario de Hoy en los Departamentos

Desconocidos Matan a Policía Municipal

ZACATECOLUCA.— El ex-agente de la Policía Municipal de esta ciudad, José Alfonso Grande Rodríguez, de 20 años, fue ultimado de un balazo en la cara por desconocidos. El hecho ocurrió en el cantón Santa Cruz La Zorra, de San Luis La Herradura.

De acuerdo con los informes proporcionados por el Juzgado de Paz de esta ciudad, el cadáver del expolicía fue encontrado sobre la calle vecinal que conduce a la vivienda donde la víctima residía con sus parientes, pero el crimen se cometió en otro sitio.

La versión trascendió porque al ser interrogados, los vecinos del lugar aseguraron que no escucharon detonación alguna ni había señales de violencia en el sitio donde la víctima fue

—Favor pase a la página 33.

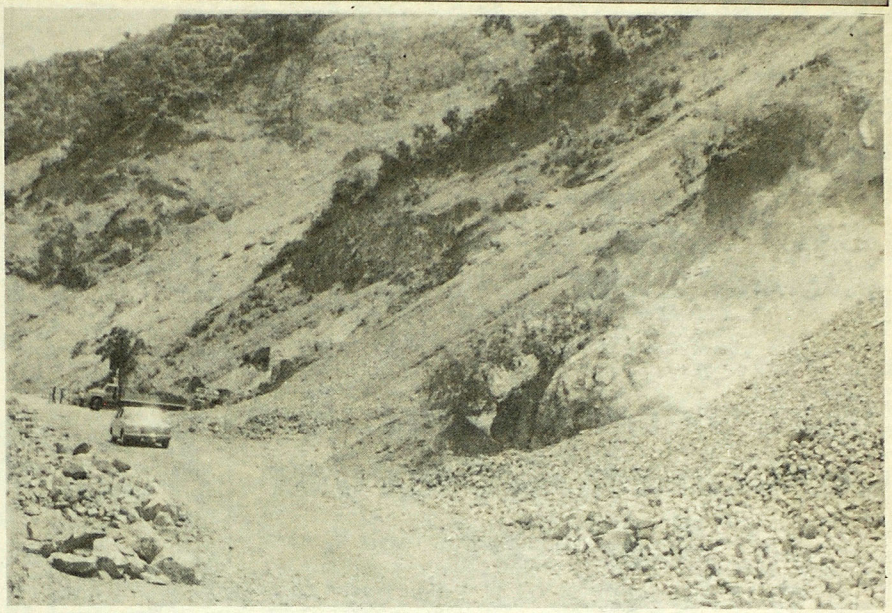

DERRUMBES. (Ahuachapán). Grave peligro para quienes viajan a Guatemala representan los derrumbes que a diario suceden en la carretera, cerca del río Paz. Los viajeros recomiendan a la DUA y a Caminos tomar las debidas precauciones.

Activan 115 Escuelas en la Zona Oriental

SAN MIGUEL. 115 escuelas urbanas y rurales que tenían más de seis años de estar cerradas debido a la violencia terrorista en la Zona Oriental, ha sido reabiertas en los cuatro departamentos de esta región, informa el profesor José Arturo Romero Castañeda, director Regional de Administración de Recursos Humanos.

Agrega que los centros educativos rehabilitados está distribuidos de la manera siguiente: en La Unión, 44; Morazán, 34, Usulután, 23, y San Miguel, 14, siendo nombrados en dichas escuelas igual número de maestros que tenían varios años esperar esas pla-

—Favor pase a la página 33.

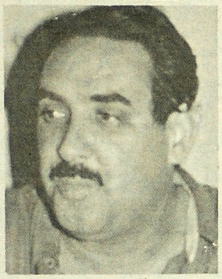

REAPERTURA. (San Miguel). El Prof. José Romero dice que hasta ahora se han reabierto 115 escuelas en la Zona Oriental. (Zelaya).

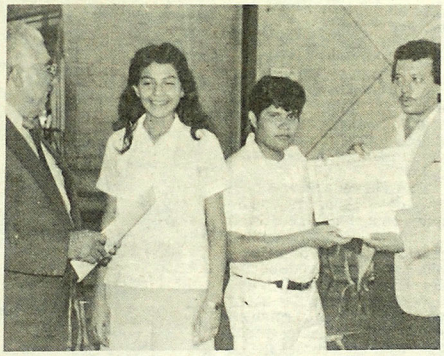

GANAN CONCURSO. (San Miguel). Vera Solís, del Tercer Ciclo Básico de Jucuapa, y Heriberto Bonilla, del Instituto Católico de Oriente, obtuvieron el primero y segundo lugares en el Concurso de Ortografía. Entregan premios, Héctor Vásquez y Lic. Carlos Gálvez. (Zelaya).

Corte Suprema Instalará Biblioteca en Juzgados

SANTA ANA. La instalación de una biblioteca en el Centro Judicial de esta ciudad, para el servicio de los jueces, estudiantes de Derecho que litigan y abogados, así como capacitación para el personal dicha oficina, prometió el Presidente de la Corte Suprema de Justicia, Dr. Francisco José Guerrero.

Recientemente el Centro Judicial de esta ciudad fue visitado por el Dr. Guerrero y el doctor Benjamín

—Favor pase a la página 33.

Organizan Actividades del 15 de Septiembre

AHUACHAPAN. Las autoridades de Educación, militares y locales de esta ciudad, en coordinación con los directores de los distintos centros educativos oficiales privados, han estado reuniéndose para organizar el desfile y los actos del 15 de Septiembre.

Ese día se realizará un acto cívico en la concha acústica, cuyo programa se inicia con los honores al Pabellón Nacional, Himno Nacional, Oración a la Bandera, palabras alusivas y de agradecimiento y desfile.

En la marcha escolar participarán alumnos de 23 centros educativos con sus respectivas bandas de guerra y grupos de cachipo-

—Favor pase a la página 33.

1913 Agrónomos se han Graduado en la ENA

SAN ANDRES (La Libertad). 1913 agrónomos ha graduado desde su creación hasta la fecha, la Escuela Nacional de Agricultura "Roberto Quiñónez", informa el Agr. Carlos Olano, subdirector de esa institución que en el presente año cumple su XXX Aniversario de fundación.

Agrega que a partir de 1984 la Escuela, de acuerdo a la fase histórica de desarrollo que vive el país, adopta innovaciones en sus políticas de trabajo. Estas se concretan en la elevación del nivel académico,

—Favor pase a la página 33.

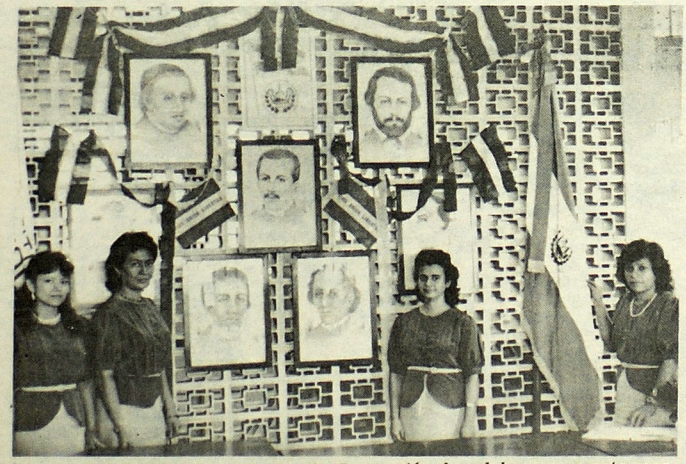

ALTAR CIVICO. (Zacatecoluca). En ocasión de celebrarse en este mes el 165° aniversario de la Independencia, los distintos centros educativos de esta ciudad elaboran altares cívicos. Personal administrativo del Instituto Tecnológico ante un altar cívico.

En Zacatecoluca:

Convocan a Escritores a los Juegos Florales

ZACATECOLUCA.— El Comité de Apoyo de la Casa de la Cultura de esta ciudad ha convocado a poetas, escritores, pintores y cuentistas, para que participen en el Noveno Certamen Literario de los Juegos Florales Salvadoreños, por realizarse en diciembre próximo.

El Director de la Casa de la Cultura, Prof. José Roberto Monterrosa, dio a conocer las bases para el Certamen y los premios a los ganadores.

Pueden participar los artistas salvadoreños residentes en el país, con un cuento o una poesía. Los temas, el estilo y la extensión de los trabajos, son libres.

Los trabajos que los aspirantes envíen a partir de esta fecha a dicha Casa de la Cultura, deberán ser inéditos y llevar un seudónimo, así como tener evidente calidad literaria.

Las participaciones podrán ser entregadas desde esta fecha hasta el 29 de noviembre próximo.

El jurado calificador estará integrado por personas idóneas y ajenas al Comité Organizador, el cual dará a conocer a los dos primeros ganadores y los premiará con dinero en efectivo y medallas al mérito.

El ganador del primer lugar en la rama de poesía, obtendrá 300 colones en efectivo, medalla al mérito y diploma; al segundo lugar le corresponden 200 colones que entregará ASOVIRESS y diploma.

En la rama de cuento, el primer lugar ganará 300 colones y la medalla "Enma Escalante Rubio" y su correspondiente diploma, y al segundo lugar le serán entregados 200 colones, el premio "Anastasio Aquino" y diploma.