M. Thatcher Rechaza Propuesta Soviética

LONDRES, marzo 11 (DPA).— La Primera Mi-stra de Gran Bretaña, argaret Thatcher, recha- la propuesta soviética de ngelar a su nivel actual poderio atómico británi- como condición para ne- ciar un retiro de cohetes cleares de alcance medio Europa.

La respuesta de la señora atcher a las propuestas desarme del Secretario neral del Partido Comu- sta de la URSS, Mijail rbachev, fue entregada anoche en Moscú por el embajador británico, Sir Bryan Carledge.

De acuerdo a lo informado por fuentes diplomáticas, Margaret Thatcher expresó que eran "inaceptables" las condiciones soviéticas para la fuerza estratégica mínima de Gran Bretaña. La respuesta británica, que fue entregada a un viceministro del exterior en Moscú, había sido formulada tras intensas gestiones con los Estados Unidos y los otros aliados británicos.

La propuesta de la Unión Soviética implicaba tácitamente que Gran Bretaña no siguiera desarrollando el sistema de misiles "Trident". En su propuesta, conocida meses atrás, Gorbachev había hecho un llamamiento para erradicar las armas atómicas del planeta hasta fines de este siglo. Esta apreciación es compartida por la Jefa de Gobierno británico en la respuesta al dirigente soviético.

PELO LARGO. Londres marzo 11. Ashley Robinson, de 6 años, salta sobre la cabellera de Jean Burges, ganadora del concurso "Largo y Amoroso 1986", organizado por la revista "Hair" (Pelo). Ashley ganó en la categoría de pelo largo más atractivo. Jo Royal (izquierda) ganó la serie de la cabeza más bonita. (Reuter).

México Reduce las Exportaciones Crudo

CIUDAD DE MEXICO, arzo 11 (DPA).— El go- erno mexicano anunció la ducción de sus exporta- nes petroleras de 1.5 a millones de barriles arios (13.3 por ciento), bido a la crisis de los pre- s en el mercado interna- nal.

Asimismo, informó que revisó su programa económico para 1986 en base a la reducción de sus ingresos petroleros —de 24 a 15 dólares por barril promedio—, un financiamiento por 6,000 millones de dólares —en actual trámite— y una adecuación del servicio de la

—Favor pase a la página 41.

Muertos por Tornados n los Estados Unidos

NUEVA YORK, marzo 11 P).— La Guardia Na- nal de los Estados Uni- s estaba patrullando hoy calles de dos ciudades Kentucky declaradas en ado de emergencia des- s que por lo menos 20 nados pasaron por tres ados, matando a seis sonas, hiriendo a más 100 y dejando a 70,000 sin rgía eléctrica.

Los tornados y los vientos de más de 140 kilómetros por hora arrasaron ayer con vastas zonas de Indiana, Ohio y Kentucky, dejando el aeropuerto de Cincinnati un desastre con más de 50 aviones dañados sin posibilidad de reparación, informaron las autoridades.

"Es un completo desastre", dijo San Juan Rome-

—Favor pase a la página 19.

rancia Busca Liberar Cautivos en Líbano

BEIRUT, marzo 11 P).— Un médico que sca la libertad de los re- nes franceses en poder extremistas musulma- shiitas llegó hoy a rut para tratar de evi- "la continuación de la tanza" después de que secuestradores divulga- fotos que dicen que nprueban que mataron a de los cautivos.

azah Raad, un cardiólogo francés que nació en el Líbano, viajó desde Damasco a esta capital anoche después de enterarse de que el grupo extremista musulmán shiita Jihad Islámica (Guerra Santa Islámica) distribuyó ayer las fotografías que, dijo, mostraban el cadáver del rehén francés Michel Seurat que el grupo anun-

—Favor pase a la página 9.

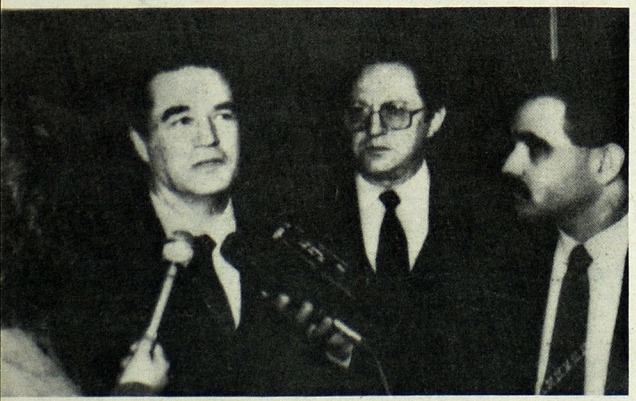

USCA LIBERAR REHENES. Baabda, Líbano marzo 11. El Subsecre- rio General del Ministerio francés de Relaciones Exteriores, Serge oidevaix, habla con periodistas, después de entrevistarse con el Presi- nte de Líbano, Amín Gemayel. Boidevaix busca liberar a sus compa- otas secuestrados por una organización shiita. (AP)

Café Cierra con Alza

NUEVA YORK, marzo 11 (UPI).— El café para entrega futura cerró hoy con alza de 150 a 505 puntos en la lonja local.

El grano para entrega inmediata cerró hoy en alza.

Las cotizaciones para entrega inmediata promediadas por los corredores fueron como sigue:

Guatemala 250.00
El Salvador 250.00
Mexicano F.O.B.
Laredo .....243.00.

Sigue la Búsqueda de Restos del Challenger

CABO CAÑAVERAL, marzo 11 (AP).— Un barco de rescate de la Armada reanudó hoy sus actividades en el Océano Atlántico para recuperar más restos humanos y de la cabina de "Challenger", incluso una grabadora magnetofónica que podría contener las últimas palabras de los astronautas fallecidos al estallar el transbordador en pleno vuelo.

En la base Patrick de la Fuerza Aérea, cerca de aquí, fuentes informaron que los expertos forenses continuaban la lúgubre tarea de identificar las secciones de los cadáveres traídas secretamente a tierra el sábado por la noche a bordo del mismo barco.

Vientos hasta de 40 kilómetros por hora levantaron olas de más de dos metros de altura, que impidieron ayer y el domingo los esfuerzos de recuperación de la Armada.

Pero las condiciones meteorológicas eran hoy mucho más favorables y el barco Preserver de la Armada norteamericana vol-

—Favor pase a la página 41.

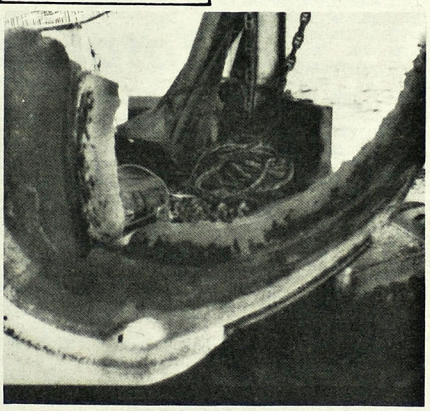

RESTOS DEL "CHALLENGER". Sin Procedencia, marzo 11. Secciones del cohete impulsor izquierdo del transbordador espacial "Challenger", halladas en el fondo del Océano Atlántico. Los operativos de búsqueda de los restos continúan. (AP).

E.U. Repartirá Ayuda entre los "Contras"

WASHINGTON, marzo 11 (EFE).— Para contrarrestar las criticas de que Estados Unidos únicamente apoya a la Fuerza Democratica Nicaragüense (FDN), la administración norteamericana planea repartir parte de los 27 millones ya aprobados entre otras facciones "contras", dijo hoy un funcionario de Washington.

Según el Secretario de Estado Adjunto para Latinoamérica, Elliott Abrams, de los 27 millones de dólares aprobados el pasado año por el Congreso para ayuda humanitaria a

—Favor pase a la página 19.

En Colombia

Se Inicia la Campaña para Comicios Presidenciales

BOGOTA, marzo 11 (DPA).— Tras las copiosas y pacíficas elecciones parlamentarias realizadas el pasado domingo en Colombia, que ganó por amplio margen el tradicional Partido Liberal, arrancó hoy en firme en este país la campaña política con miras a las elecciones presidenciales del próximo 25 de mayo.

Mientras el candidato del liberalismo, ingeniero Virgilio Barco Vargas, quien surgió en los comicios legislativos como el hombre con mayores posibilidades de triunfo en mayo, advirtió a sus seguidores sobre los peligros de un excesivo

—Favor pase a la página 41.

Bolsa Cierra con Alza

NUEVA YORK, marzo 11 (AP).— El mercado de valores registró hoy su segunda ganancia en puntos de la historia, y alcanzó nuevas alzas al tiempo que volvía a establecerse en la Bolsa la tendencia alcista.

El promedio Dow Jones de 30 industriales subió hoy 43.10 puntos para cerrar a 1,746.05 y alcanzar así su mayor ganancia de una sesión desde el 3 de noviembre de 1982, cuando llegó a un alza máxima de 43.41 puntos.

Las acciones en subida superaron a las perdedoras en proporción de tres a uno en la Bolsa de Nueva York.

El volumen total ascendió a 187.27 millones de cer-

—Favor pase a la página 9.

Resumen **mundial**

Plebiscito sobre Divorcio

BUENOS AIRES, marzo 11 (AP).— Una organización católica reclamó al gobierno que convoque a un plebiscito para que el pueblo se pronuncie en torno a la implantación del divorcio vincular, ante la proliferación de proyectos que han sido presentados en el Congreso.

El Código Civil autoriza la separación. Pero no permite contraer nuevamente matrimonio. Una reforma implantando el divorcio vincular por el extinto Presidente general Juan Perón en 1952 fue suspendida luego en 1956 por los militares que lo de-

—Favor pase a la página 41.