—Foto de LA PRENSA, por Larín.

MACROPROYECTOS. La Sra. Dolores Eduviges Henríquez, viceministra de Desarrollo Social, y el Lic. Saúl Guevara, director de DIDECO, Ministerio del Interior, informan sobre tres macroproyectos de organización social, que realizarán a nivel nacional.

Incremento de impuestos conforme costo de vida

Impuestos se incrementan conforme el costo de la vida, expresaron ayer los titulares de Hacienda.

El Gobierno no puede mantener la estaticidad de sus impuestos, cuando toda la actividad económica apunta hacia arriba, dijo el Viceministro de Hacienda, Lic. Luis Eduardo Meléndez Flores.

El Ministerio de Hacienda aún no ha incrementado ni creado nuevos impuestos, dijo por su parte el Ministro Sr. Ricardo J. López, pero no se descarta la posibilidad de que en el futuro, se estudien nuevas obligaciones fiscales, para poder hacer frente a las necesidades.

Los gobiernos anteriores, debieron establecer un impuesto de emergencia, para afrontar la crisis de guerra que vive el país y de continuar estas condiciones, tendrá que establecerse dicho impuesto, expresa el Ministro. La empresa privada, tiene la ventaja de poder aumentar sus precios conforme el ritmo inflacionario, mientras que el Gobierno no tiene más recursos que los impuestos para pagar salarios, locales, vestuario, medicinas, utilería, equipo etc, expresaron.

Los costos en los bienes y servicios han aumentado y

—Pasa a la página 27—

Piden evitar cierre de Refinería azúcar

No es conveniente propiciar el cierre de una empresa que mantiene cientos de puestos de trabajo y genera bienes de consumo para el pueblo, como es la Refinería Salvadoreña de Azúcar, S.A., afirman sectores económicos del país.

Manifiestan que han seguido de cerca y con atención el problema creado con dicha empresa, la que se encuentra en postración, por falta de suministro de materia prima por parte del INAZUCAR, después de haber operado con toda eficiencia durante más de 25 años en beneficio del pueblo.

Indican los mencionados sectores económicos que la causa de la paralización de la refinería que se encuentra a las puertas del cierre definitivo, es la mala voluntad de las autoridades del INAZUCAR, para suministrarle materia pri-

—Pasa a la página 33—

100% y 35 años de retiro para INPEP

Empleados se retirarán con 35 años de servicio y 100 por ciento de pensión, informó el Ministro de Hacienda.

Ese es el enfoque más relevante, del Proyecto de Reformas a la Ley de Pensiones y Jubilaciones para los trabajadores públicos afiliados al INPEP, que ayer entregaron los titulares de Hacienda, a la Asamblea Legislativa.

Las condiciones económicas del país, no permiten establecer el retiro a los 30 años de servicio, sin límite de edad y con el cien por ciento de pensión.

Esto no se hace, ni aún en los países más ricos como Estados Unidos, por ejemplo, explicaron los funcionarios.

El Proyecto de Reformas a la Ley del INPEP, fue dado a conocer a la prensa en una conferencia en la cual estuvieron presentes además del Ministro J. López, el doctor Manuel Alfredo Novoa Flores, Viceministro de Ingresos, el Lic. Luis Eduardo Meléndez Flores, Viceministro de Hacienda y el Lic. Alejandro Armas Reyes, Asesor Técnico del citado Ministerio.

De ser aprobado el nuevo documento

—Pasa a la página 27—

ESTIMULO. Durante visita de inspección que realizó a la base militar de Pasaquina el Cnel. Jesús Cáceres, Subdirector de la PH, recibió significativo estímulo de parte del personal docente del Instituto Nacional, por la valiosa colaboración que dicho jefe militar le ha brindado en diversos aspectos. A la izquierda, profesora Rosa Mélida Villatoro de Ramírez, Directora de Bienestar Magisterial.

ANTEL suspende servicio TELEX por fallas técnicas

La Administración Nacional de Telecomunicaciones (ANTEL), informa que debido a fallas mecánicas, desde el Lunes 9 del corriente mes, a las 14:00 horas, se encuentra fuera de operación el servicio de Telex Nacional e Internacional.

ANTEL, informan, espera superar esta situación en el término de 24 horas, concluyendo en el menor tiempo posible las reparaciones pertinentes de tan indispensable servicio, rogando a los abonados y usuarios, las disculpas del caso, que obedece a fuerza mayor.

Pide a nuevos pilotos mantengan heroicidad

Combatir al terrorismo comunista con ímpetu y valentía, pidió ayer el comandante de la Fuerza Aérea Salvadoreña, general Juan Rafael Bustillo.

El militar dirigió un mensaje a veinticinco nuevos pilotos, a jefes, oficiales, clases y soldados de la unidad bajo su mando, recomendándoles ser implacables el comunismo.

Condenó los alcances de la obra destructora del terrorismo en nuestro país, inspirado por Rusia a través de Cuba y Nicaragua.

Elogió el comportamiento de todos y cada uno de los que integran la Fuerza Aérea Salvadoreña.

Pidió la unidad de todas las fuerzas vivas de la nación en la lucha contra el comunismo internacional, y reconoció la labor abnegada, heroica y disciplinada del ejército en general.

El general Juan Rafael Bustillo, habló durante los actos protocolarios de la celebración del Día de la Aviación Nacional, desarrollados en las instalacio-

—Pasa a la página 25—

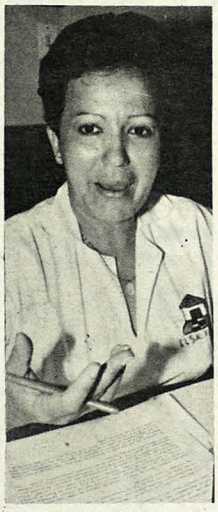

—Foto de LA PRENSA, por Larín.

SEGUROS. Prof. Rosa Mélida Villatoro, directora de Bienestar Magisterial, informa que este año han sido entregados 2 millones 257 mil 721 colones, en seguros de vida.

ASI capacitará a más técnicos industriales

Para reparar en parte la falta de técnicos industriales, debido a la migración, la ASI prepara un Programa de Formación Técnica para la Industria y la Agroindustria.

Se explicó que el proyecto será desarrollado con la colaboración financiera del Programa Fortalecimiento de Asociaciones (FROTAS) de FUSADES, para lo cual se ha contratado a una firma especializada que se encarga de llevar a cabo un estudio que permitirá determinar cuáles son las áreas prioritarias en las que se necesita la capacitación.

Los objetivos del programa son que las empresas cuenten con personal idóneo que les posibilite elevar los índices de producción y productividad.

—Pasa a la página 70—

Laurel de Oro entregan hoy a varias personas

Todo está listo para el majestuoso acto de la segunda entrega anual del Laurel de Oro, el cual se celebrará hoy Miércoles 11 de Diciembre en el Hotel Presidente, con la asistencia de personalidades invitadas así como los distintos medios de comunicación.

El Laurel de Oro es un estímulo que la familia Ancalmo entrega en su segunda edición. A través de él se patentiza el pensamiento de su fundador, Dr. Antonio Calderón Morán, que siempre se preocupó por estimular a aquellas personas laboriosas y cuyo esfuerzo era de enorme utilidad para la sociedad salvadoreña. Estas personas, consideró el Dr. Calderón Morán, que valen oro y había que estimularlas.

En esta oportunidad, el Laurel de Oro será entregado a la pintora Srta. Julita Díaz; al maestro de varias generaciones, profesor Rubén H. Dimas; al abogado, poeta y literato, Dr. David Escobar Galindo; a una de las grandes estrellas del deporte de antaño, el nadador Julio Martínez; a don Toño Salazar, una de las grandes figuras prominentes de la caricatura, de gran renombre en Sur América y Europa; y

—Pasa a la página 70—

Santa Claus irá el 23 al puerto de La Libertad

El 23 del corriente desembarcará en el muelle del Puerto de La Libertad, Santa Claus, para repartir juguetes a los niños de esa ciudad porteña.

Así lo explicó ayer el Director de la Casa de la Cultura profesor Roberto Guidos, afirmando que anteriormente a esa actividad se desarrollarán otras similares para reunir fondos

—Pasa a la página 40—

INCREMENTO SALARIAL. Los titulares del Ministerio de Hacienda: Lic. Luis Eduardo Meléndez Flores, Viceministro; señor Ricardo J. López, Ministro y Dr. Alfredo Novoa Flores, Viceministro, informaron ayer sobre el incremento salarial de cien colones para cada trabajador del Estado, el cual sería efectivo a partir del primero de Enero de 1986, de ser aprobado por la Asamblea el Anteproyecto de Decreto respectivo, dijeron.

Al cerrar la edición

(Información en página 70)