Reuters. Radiofoto para LA PRENSA GRAFICA

FUERTE CUSTODIA. Viena, Octubre 3 (Reuters). Agentes de seguridad australiana, fuertemente armados con ametralladoras, custodian la entrada del edificio en donde se encuentran reunidos los Ministros de la Organización de Países Exportadores de Petróleo.

Demándase unidad en ONU contra terrorismo

Nueva York, Octubre 3 (DPA). El Salvador exhortó ayer a la comunidad internacional a "pronunciarse y solidarizarse" en un frente común contra todas las formas de terrorismo. Así lo manifestó el Vicepresidente y Canciller salvadoreño, Rodolfo Antonio Castillo Claramount, al hablar ante la Asamblea General de la Organización de las Naciones Unidas.

Mencionó dos recientes hechos que han conmocionado a la opinión pública de su país, el secuestro de la hija del Presidente Napoleón Duarte y el de más de 21 alcaldes de ciudades de la Zona Oriental, por parte del Frente Farabundo Martí de Liberación Nacional (FMLN) y el Frente Democrático Revolucionario (FDR).

"Estas actividades, por su forma y carácter, son claramente tipificadas como acciones terroristas y constituyen una violación a los derechos y libertades fundamentales de la persona humana", puntualizó.

Sostuvo, asimismo, que la paz en la región centroamericana no será posible mientras "se aduzcan unilateralmente derechos para unos estados y a la vez se promueva una política intervencionista" para "apoyar a

—Pasa a la página 54—

Ministros de la OPEP no llegan a acuerdos

Viena, Octubre 3 (DPA). Los Ministros de la Organización de Países Exportadores de Petróleo (OPEP) no lograron ponerse de acuerdo hoy en Viena en el volumen total de extracción y en la asignación de cuotas para cada país.

Como informó hoy en Viena el Presidente de la OPEP, Subroto, tras la se-

—Pasa a la página 54—

Breves Internacionales

Contadora sigue mediación en CA

Naciones Unidas, Octubre 3 (AP). El Ministro de Relaciones Exteriores de Guatemala Fernando Andrade Díaz Durán afirmó hoy a la XL Asamblea General que el Grupo de Contadora continuaba "su valiosa mediación" en la crisis centroamericana con "un proyecto genuinamente latinoamericano" apoyado decididamente por la comunidad internacional.

—Pasa a la página 50—

Gorbachev revela plan: reducir armas nucleares

París, Octubre 3 (AP). El dirigente soviético Mikhil Gorbachev reveló hoy detalles de su nuevo plan de reducción de armas nucleares, y propuso que los soviéticos sostengan conversaciones directas con Francia y Gran Bretaña para la reducción de sus arsenales atómicos independientes.

Hasta el momento, Francia y Gran Bretaña, respaldadas por los Estados Unidos, han rehusado incluir

—Pasa a la página 50—

Revelan disputas en la cúpula militar Panamá

Ciudad de Panamá, Octubre 3 (DPA). Hay expectativa entre los panameños por las informaciones del "Washington Post" y "New York Times" sobre disputas en la cúpula militar panameña dadas a conocer ayer.

Las informaciones se publicaron en Panamá y provocaron de inmediato comentarios entre funcionarios públicos y miembros

—Pasa a la página 50—

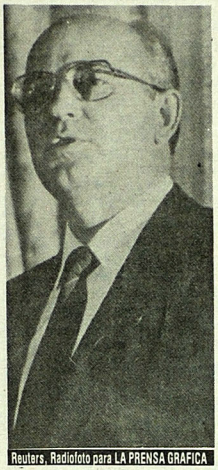

Reuters. Radiofoto para LA PRENSA GRAFICA

OFRECIMIENTO. París, Oct. 3 (Reuters) "Rusia ha ofrecido a E.U. un corte simultáneo de un 50 por ciento en armas estratégicas", expresa el líder ruso Mikhail Gorbachev en un discurso ante la Asamblea de Francia.

Joven suicídase al lanzarse de una torre de 87 Mts.

Río de Janeiro, Octubre 3 (AP). Mientras una multitud repetía "¡Salta, salta, salta..!", un joven de 23 años se quitó la vida lanzándose desde una torre de transmisión de televisión de 87 metros de altura, después de impedir su rescate por policías y bomberos, dijeron las autoridades.

Un funcionario de la delegación de policía de la nordestina capital de Fortaleza, a 2.372 kilómetros de Río de Janeiro, dijo a la

—Pasa a la página 54—

Irak bombardea sitios petroleros de Nowruz, Irán

Badgad, Octubre 3 (DPA). Irak informó esta mañana que su Marina ha bombardeado, a las 07:15 horas locales, los campos petrolíferos de Nowruz, en las costas del norte de Irán. 35 minutos más tarde, según el mismo portavoz, el ejército atacó la "ruina" de la Isla de Jarg, la terminal principal para las exportaciones de petróleo iraní en el golfo, situada

—Pasa a la página 41—

Reagan no objeta las negociaciones rusas

Washington, Octubre 3 (AP). El Presidente Ronald Reagan dijo hoy que no objetaba la realización de negociaciones aparte entre la Unión Soviética, Francia y Gran Bretaña sobre reducción de arsenales nucleares, y que la iniciativa de control del líder soviético Mikhail Gorbachev representaba un cambio de posición.

"Todo lo que dicen representa un cambio en su posición", declaró Reagan a reporteros en Cincinnati, Ohio. Acerca de la propuesta de Gorbachev de efectuar negociaciones directas con Gran Bretaña y Francia sobre sus respectivos arsenales nucleares, Reagan dijo: "Ciertamente Estados Unidos no puede negociar con los soviéticos sobre lo que van a hacer con respecto a los misiles nucleares de otros países".

En París, Gorbachev expuso una propuesta en tres partes que incluye una reducción unilateral por parte de los soviéticos de sus misiles de alcance inter-

—Pasa a la página 50—

Atlantis al espacio en misión militar

Cabo Cañaveral, Florida, Octubre 3 (AP). El nuevo transbordador Atlantis fue lanzado hoy al espacio con cinco tripulantes a bordo, para cumplir una misión militar secreta que incluirá la puesta en órbita de dos satélites militares de comunicaciones a prueba de interferencias.

Esta es la segunda misión consagrada específicamente a la defensa que realizan los transbordadores espaciales, y tal y como sucedió con la primera en Enero, la naturaleza de la carga que lleva ha sido filtrada a las organizaciones de noticias.

Fuentes dignas de crédito informaron que los astronautas desplegarán dos satélites de comunicaciones de defensa del modelo conocido como DSCS-3, diseñados de forma que el enemigo no pueda interferir sus comunicaciones. También podrían ser usados por el presidente para enviar instrucciones de emergencia a fuerzas atómicas en todo el mundo.

Han sido reforzados asimismo con materiales especiales para resistir los efectos electromagnéticos de las explosiones atómicas.

—Pasa a la página 50—

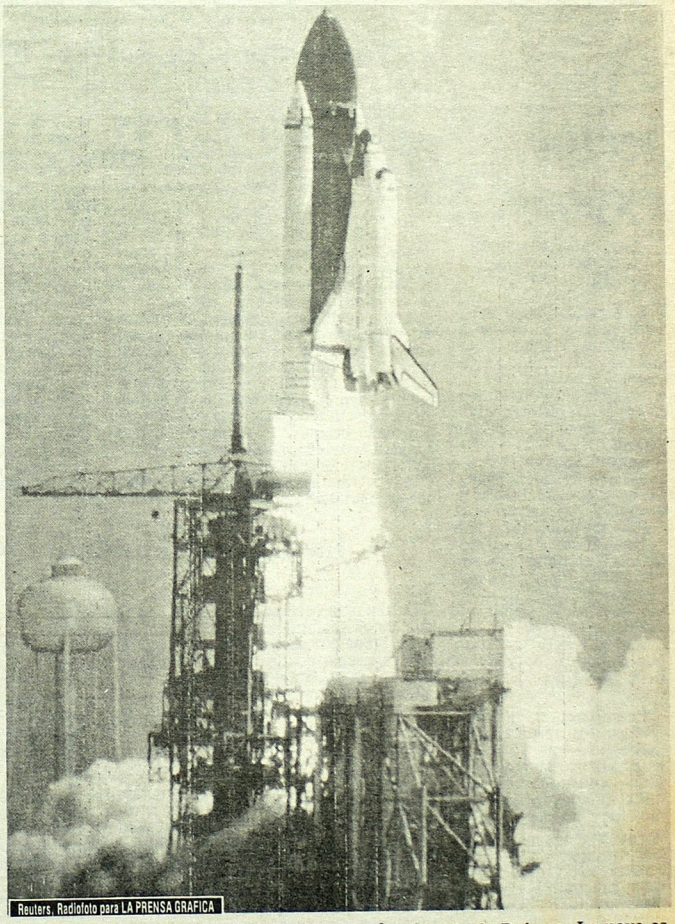

Reuters. Radiofoto para LA PRENSA GRAFICA

SU PRIMER VIAJE. Cabo Cañaveral. Octubre 3 (Reuters). El transbordador espacial Atlantis inicia hoy su primer viaje espacial, en una misión secreta del Departamento de Defensa. La nave espacial fue construida a un costo de mil cien millones de dólares y lleva dos satélites valorados en cien millones de dólares.