—Foto de LA PRENSA, por Payán.

DIA DE MUJER. Representantes de asociaciones femeninas e invitadas especiales, durante la celebración del Día Internacional de la Mujer, ayer en el Circulo Deportivo Internacional. De izquierda a derecha: señoras Merceditas de Newman, Estela de Galindo, América de Alas, Dra. Dina Castro de Callejas, Dra. Hilda Navas de Rodríguez y Marina de Ramos.

Incendio forestal de 5 días en volcán

Un incendio forestal avanza en las faldas de la parte Sur del Volcán Chichontepec, en jurisdiccion del departamento de La Paz.

Según informan autoridades de diversas poblaciones de ese sector, el fuego comenzó hace cinco días.

La amenaza del fuego mantiene preocupados a los habitantes de la región, porque temen que se propague más y cause estragos en terrenos cultivados con árboles frutales.

Este siniestro forestal, tiene ya cinco días de avance, y a pesar de los esfuerzos que realizan brigadas de voluntarios, el fuego continúa la marcha amenazante.

Las autoridades de poblaciones en cuyas jurisdicciones hay peligro de penetración del fuego, están tomando medidas preventivas a favor de los habitantes, para que tomen ellos las consiguientes precauciones.

Otro incendio forestal también tuvo lugar el pasado jueves en Lomas de Candelaria, en sectores de Huizúcar, San José Villanueva, Rosario de Mora, pero fue controlado oportunamente por brigadas

—Pasa a la página 15—

A Guatemala irá niño que padece rara enfermedad

El niño Francisco Maza Huezo, de 7 años, a quien con el pasar del tiempo le crece la cabeza, parte este día al Hospital Roosevelt de Guatemala, para conocer a través del diagnóstico, la causa de su enfermedad.

Se cree que el menor, haya sufrido alguna lesión cerebral, a la cual no se le dio la debida atención y conforme corre el tiempo su cabeza aumenta de dimensión. Puede leer y escribir, pero ningún centro

—Pasa a la página 31—

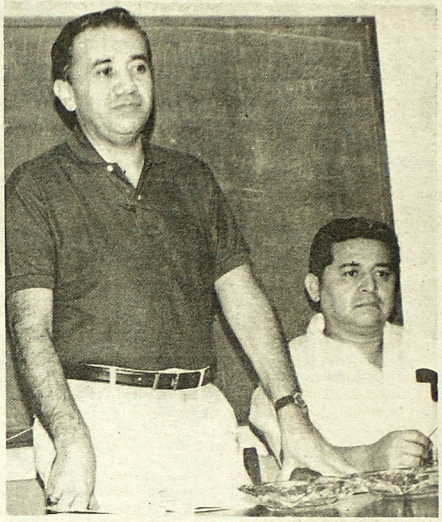

—Foto de LA PRENSA, por Fuentes.

INAUGURA. El Ing. Joaquín Alonso Guevara Morán, Presidente del Banco de Fomento Agropecuario, de pie, dijo las palabras inaugurales del curso-taller sobre formulación, análisis y evaluación de proyectos agropecuarios que patrocina esa entidad. A la derecha, Ing. Rafael Antonio Alvarenga, Gerente General de esa institución financiera.

Tribunales juzgarán delitos electorales

Por los delitos oficiales que cometan las autoridades electorales durante el período de sus funciones, serán juzgados ante los tribunales comunes.

Así lo explicó ayer vocero oficial del Consejo Central de Elecciones, al responder a preguntas relacionadas con la obligatoriedad que tiene la ciudadanía de desempeñar cualquier cargo de un organismo electoral.

La Ley Electoral en su artículo 43, dice expresamente lo siguiente: "Por los delitos oficiales que cometan los miembros de las Juntas Electorales Departamentales, Juntas Electorales Municipales y Juntas Receptoras de Votos, durante el período de sus funciones, serán juzgados ante los tribunales comunes previa declaratoria de haber lugar a formación de causa, hecha por la Corte Suprema de Justicia". Por los delitos comunes que cometan, serán procesados de conformidad con la Ley, dice ese artículo, señaló el vocero del CCE.

Para los efectos de este artículo, dice el inciso cuarto del mismo, se entenderá que el período de funciones de los inte-

—Pasa a la página 31—

2 soldados son acusados por delitos privados

Dos soldados de la Quinta Brigada de Infantería, acusados de allanamiento de morada y delitos privados en la población de San Ildefonso, serán consignados a los tribunales comunes.

Lo anterior fue informado por el mayor José Alfredo Jiménez Moreno, de la citada unidad militar, quien además enfatizó que "la Fuerza Armada no puede cargar con los delitos que cometen individuos que, en mala hora, han pertenecido a la institución y la ofendieron dañando el honor de indefensas mujeres, como en el caso apuntado".

Los soldados acusados

—Pasa a la página 38—

Terroristas atribuyen crimen en Cienfuegos

La agrupación terrorista autodenominada "Clara Elizabeth Ramírez", se atribuyó antenoche el asesinato del coronel Ricardo Aristides Cienfuegos, Jefe del Comité de Prensa de la Fuerza Armada.

A través de avisos telefónicos, la mencionada agrupación subversiva expresó

—Pasa a la página 13—

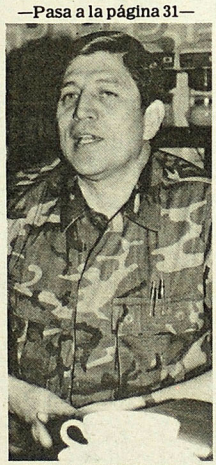

—Foto de LA PRENSA, por Fuentes.

CAMPAÑA. Cnel. Jesús Cáceres, Subdirector de la Policía de Hacienda, informa que ese cuerpo colabora en varias campañas cívicas en beneficio de la juventud salvadoreña.

Duarte y Alto Mando en sepelio de Cienfuegos

El presidente Duarte, acompañado del Alto Mando Militar y un grupo de asesores norteamericanos, encabezaron ayer los funerales del Cnel. Ricardo Aristides Cienfuegos, desde la Iglesia La Divina Providencia hasta Jardines del Recuerdo.

A lo largo de toda la ruta, por disposiciones oficiales, hubo estrictas medidas de seguridad para impedir

—Pasa a la página 15—

De Santa Ana

Santanecos devueltos de EUA por 'ilegales'

(Santa Ana). Cuarenta ciudadanos entre salvadoreños, guatemaltecos y nicaragüenses, fueron capturados por la policía migratoria en Los Angeles, California, Estados Unidos. Habían logrado penetrar ilegalmente a territorio estadounidense, burlando la vigilancia en la frontera con México, pero cuando bajaban de un bus fueron requeridos por la policía y capturados, al compro-

—Pasa a la página 38—

Batallón da muerte a diez terroristas

Diez terroristas muertos y un número no determinado de heridos, dejaron patrullajes de rastreo del Batallón Atonal.

Asimismo desarticuló dos campamentos e incautó gran cantidad de armas, informa su comandante, Tte. Cnel. Mauricio Ernesto Vargas.

Se incautaron dos radios transmisores, baterías, cables, equipo de reparación de armas en el primer campamento; en el segundo se incautó material quirúrgico, equipo médico odontológico y gran canti-

—Pasa a la página 31—

En San Bartolomé Perulapía habrá escasez de agua

La Administración Nacional de Acueductos y Alcantarillados (ANDA), efectuará trabajos de mantenimiento en el equipo de bombeo "La Capilla", de San Bartolomé Perulapía, por lo que habrá deficiencia en el servicio de agua

—Pasa a la página 15—

MATERIAL INCAUTADO. Unidades del Batallón Atonal, al mando del teniente coronel Mauricio Ernesto Vargas, durante rastreos de contrainsurgencia en diferentes lugares del departamento de Usulután, desarticularon campamentos terroristas, incautando gran cantidad de armamento bélico, víveres, material médico-quirúrgico y medicinas. Efectivos militares muestran el material incautado.

sucesos de anoche

(Información en página 45)