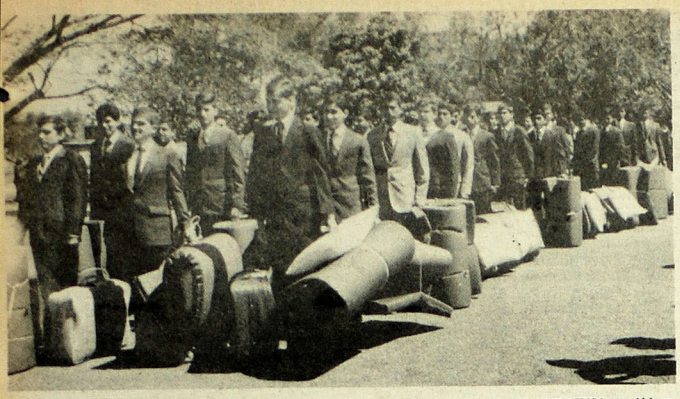

—Foto de LA PRENSA, por Aldana.

INCORPORADOS. Sesenta caballeros cadetes de la Escuela Militar, fueron incorporados ayer por la mañana a la Escuela Militar de Aviación para iniciar carrera como pilotos de distintos tipos de naves aéreas. Los nuevos alumnos, aparecen listos para marchar hacia las instalaciones de las cuadras donde harán su vida de estudiantes en ese centro de estudios profesionales.

₡38 millones para Salud necesítanse

Más de treinta y ocho millones de colones faltan por desembolsar en 1985, para vitalizar los sistemas de salud.

El objetivo es fortalecer el abastecimiento de medicamentos, material médico-quirúrgico, equipos médicos, hospitalarios y sanitario, equipo de mantenimiento y de transporte.

Se instalará también un servicio de emergencia oportuno. Se reforzará el sistema de supervisión y administración del Ministerio de Salud Pública y Asistencia Social; se mejorará la productividad del mismo a través de adiestramiento de personal.

Actualmente, se dijo en el Ministerio de Planificación, se efectúan contratos para la adquisición de productos de acuerdo a lo establecido en el Convenio.

En relación a la Restauración de Servicios de Salud, las cifras a desembolsarse durante 1985 son: una de 311 mil 495 colones y otra por 87 mil 381 colones, especialmente para reparación y mantenimiento de equipo médico-hospitalario y automotriz, y continuación de la 2a. Etapa Proyecto de Descentralización Administrativa del Ministerio de Salud, a nivel de Regiones y apoyo logístico al Ministerio de Salud en el desarrollo de Proyectos específicos.

Obispos palpan la realidad del país

Muy complacida de su entrevista con el presidente Duarte, quedó la delegación de 5 obispos de los E.U.A., declaró el arzobispo de Nueva York, monseñor John O'Connor, quien encabeza la delegación.

Expresó que les satisfacen mucho las respuestas de Duarte a las preguntas de ellos, y las explicaciones que les dio sobre algunos conceptos equivocados que se dan como noticias en los E.U.A.

La delegación está integrada además por el cardenal Joseph Bernardin, de Chicago; el arzobispo James Hickey, de Washington; el obispo René Gracida, de Corpus Christi, Texas, y el obispo Sean O'Malley, de las Islas Vírgenes.

En relación a la oposición de la Iglesia norteamericana, a que el gobierno de ese país proporcione ayuda militar a El Salvador, el presidente les dijo que tal oposición es peligrosa, pues por una parte, con la falta de ayuda militar no se va lograr la paz, y por otra parte eso podría incrementar la guerra y hacerla más sangrienta.

Por ese motivo, dijeron, el presidente

—Pasa a la página 35—

Mesa Redonda sobre el tema Asma Bronquial

"Actualización y controversias en el asma bronquial", fue el tema bajo el cual se desarrolló ayer una mesa redonda, para analizar los diferentes aspectos sobre esa enfermedad.

El evento científico-cultural, fue conducido por los neumólogos, doctores: Rafael Menéndez Montiel, Fausto Cea Gil, Jorge Ramírez Chávez, Carlos R. Salazar y Carlos A. Villalta.

Asistieron a la Mesa Redonda sobre "Actualiza-

—Pasa a la página 54—

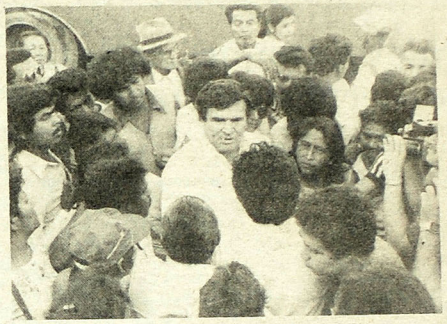

Foto de LA PRENSA, por Larín.

HUELGA EN LOTERIA. El Dr. Ramón Isidro Rivera Argueta, Presidente de la Lotería Nacional de Beneficencia (al centro), es rodeado por decenas de vendedores de billetes de lotería, quienes temen pérdidas económicas fuertes por la huelga de los trabajadores de la Lotería Nacional.

10 servidores de la comunidad distinguen

Diez trabajadores de diferentes instituciones del país fueron homenajeados por el Club Rotario San Salvador Noroeste, como los hombres que con su trabajo han servido más a su comunidad, en acto realizado en el Círculo Deportivo Internacional.

Los homenajeados pertenecen a diferentes profesiones y oficios, y las edades entre ellos varían; pero tienen en común, que durante muchos años han perseverado en su labor cotidiana para alcanzar el mayor grado de perfección posible y, servir con ello a su comunidad.

Se destacó por los pre-

—Pasa a la página 23—

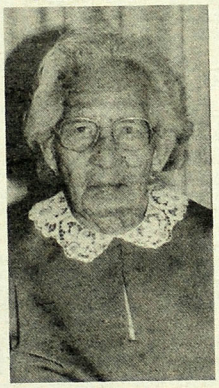

—Foto de LA PRENSA, por Fuentes.

PRESENTE. Doña Rosita de Linares, viuda del fundador de la Escuela Protectora de Menores, asiste a los actos del cincuentenario de este centro.

Consejo de Menores y PRIDECO en un Seminario Taller

El Consejo Salvadoreño de Menores, en coordinación con PRIDECO, realizan un Seminario Taller de Motivación y Capacitación para la formación de clubes de madres.

En esta actividad, dicen voceros de esa institución, participan madres de familia de la periferia de San Salvador, figurando: Tránsito No 3; 22 de Abril; Beatriz; Módulos California; San Marcos (en sector desplazados); Gálvez; Comunidad Providencia; 20 de Marzo y San Luis.

El objetivo del semina-

—Pasa a la página 30—

Crisis en producción aceite y mantequilla

La falta de continuidad en la entrega de harina de semilla de algodón por parte de las plantas procesadoras de aceite señalaron ayer ganaderos del país.

Dijeron que ganaderos de La Unión, Sonsonate, San Miguel, La Paz, Usulután y del resto de departamentos del país, se quejan de falta de harina de semilla de algodón para alimentar sus hatos, porque las plantas procesadoras de aceite no lo entregan, muy a pesar de las órdenes y circulares del Ministerio de Economía de proveer de harina de semilla de algodón a los algodoneros de todo el país. Esperamos, dijeron, que las plantas procesadoras de aceite nos abastezcan de harina de semilla de algodón para poder alimentar nuestros ganados y así nosotros abas-

—Pasa a la página 30—

Sigue huelga Lotería y desconócese Lista

Por la huelga de la Lotería Nacional de Beneficencia, aún no ha sido posible conocer la lista de premios del último sorteo.

Los trabajadores no la han elaborado todavía.

Según informó el Dr. Ramón Isidro Rivera Argueta, presidente de dicha institución, los empleados exigen el cumplimineto del contrato colectivo, el cual ha sido incumplido por faltar autorización de la Asamblea Legislativa para ello.

Explicó, que el contrato colectivo estipula un aumento de 100 colones cada año, durante tres años, y en el corriente año, ya van

—Pasa a la página 21—

Señalan aumento en cuota social del INFRAMEN

El Ministerio de Educación debe regular los incrementos hechos, no a las escolaridades, pero disimuladas en cuotas sociales, en el INFRAMEN.

Así lo señalan padres de familia preocupados por la disposición de unos pocos padres de familia, que dicen pertenecer a una Sociedad de Padres de Familia del Instituto Nacional "General Francisco Menéndez", que han tomado la determinación de incrementar a diez colones la cuota social que anterior-

—Pasa a la página 15—

60 cadetes ingresan a Escuela Aviación

Sesenta caballeros cadetes ingresaron ayer por la mañana a la Escuela Militar de Aviación.

Hubo un acto significativo en las instalaciones del citado centro profesional. La ceremonia fue presidida por el subdirector de la Escuela Militar de Aviación, mayor Manfredo Koeninberg Cubías, quien felicitó a los nuevos alumnos, y les invitó a mantenerse firmes en la opción de formarse como pilotos para defender a la Patria ante los peligros a que está expuesta por el comunismo internacional.

A los padre de los caballeros cadetes, les agradeció por la entrega de sus hijos para que sirvan al

—Pasa a la página 54—

Foto de LA PRENSA, por Larín.

HOMENAJE. Estas personas, "héroes anónimos", según los calificaron, son trabajadores de distintas profesiones y oficios, maestros, técnicos, guardavidas, guardabosques, mecánicos, supervisores; pero todos ellos han trabajado toda su vida por el bien de su comunidad. El Club Rotario San Salvador Noroeste les ofreció homenaje por ser los trabajadores más valiosos de su comunidad, el jueves pasado, en el Círculo Deportivo Internacional. De izquierda a derecha: Mauricio Climaco, José Gilberto Pleitez, Alvaro Arturo Acevedo, Rafael Gómez Arias, Teresa Sabater Borrás, Guillermo Humberto Rivas, Juan Antonio Lemus, Santiago Rodríguez Hernández, Manuel Zelaya Mejía y Manuel de Jesús Flores.