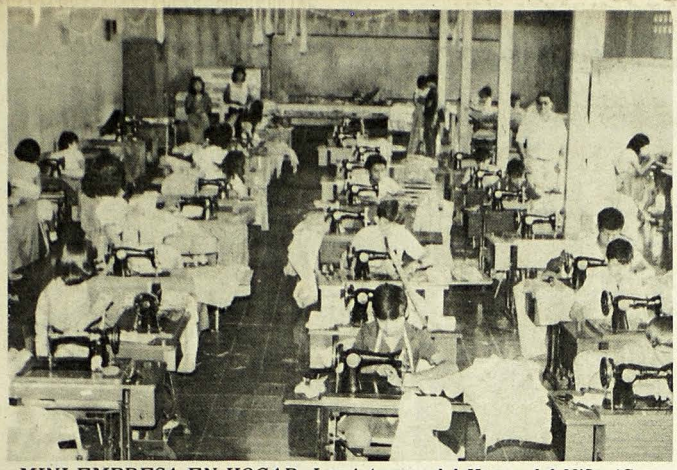

MINI EMPRESA EN HOGAR. Los internos del Hogar del Niño (Casa Nacional del Niño) de esta capital, están confeccionando 500 uniformes para el personal del Ingenio Jiboa, en San Vicente. Los jóvenes han formado una Mini Empresa con el objeto de administrar y trabajar más ordenadamente y poder atender todo el trabajo que les demanden. La mayoría de los menores son huérfanos. El hogar funciona en el barrio San Jacinto.

Ing. Andino:

El Sector Productivo Necesita Plan Reactivación

Los sectores productivos del país necesitan con toda urgencia que el Gobierno se comprometa en un plan de reactivación, que establezca claramente las reglas del juego, para superar la actual crisis, afirmó el Ing. Mario Andino.

Este plan debe ser creíble, pero esa credibilidad no se dará únicamente porque se ponga en un planteamiento una serie de enunciados, sino por las actitudes de de todos los funcionarios públicos, agrega el dirigente del PCN.

El Ing. Andino considera la buena fe de algunos funcionarios en su relación ante la libre empresa; pero definitivamente esa buena fe se tiene que manifestar en todos los niveles de la Administración Pública, altos, medianos y bajos. Esto continúa a nivel de expectativa y esa falta de credibilidad no promueve la

—Favor pase a la página 29.

En Nicaragua

Por Inseguridad Bajará la Cosecha del Algodón

Por la inseguridad que tienen los algodoneros por la llamada reforma agraria impulsada por el Frente Sandinista, la próxima cosecha de algodón bajará en forma estrepitosa, según informes proporcionados por la Alianza Revolucionaria Democrática, ARDE.

También se dijo que la reducción de manzanas cultivadas, la escasez de divisas y la mala calidad de la semilla afectará en forma significativa la cosecha.

Asimismo, se dijo, habrá una merma en el ingreso de divisas que se captarán por ese rubro, debido a la baja del precio del quintal de algodón en oro en el mercado internacional.

Miembros de la Unión Nacional de Agricultores (UNAG) agregaron que actualmente hay un gran número de plantíos en las II, III y IV que están infestados por la plaga del picudo, en una exagerada proporción de 2 a 3 mil por manza-

—Favor pase a la página 36.

Constuctor Habla Sobre Denuncia en Asamblea

El constructor Ing. René Cuenca Rodríguez afirma que no es su culpa el aumento en el precio de las viviendas que construye en la Urbanización Las Colinas, de San José Las Flores, Santa Tecla, sino que es un resultado natural del constante aumento en los precios de los materiales y mano de obra.

El Ing. Cuenca agrega que las alzas se habrían evitado si los compradores hubieran escriturado, tocándole a él absorber las pérdidas. Pero dice que tiene más de 20 años de dedicarse a ejecutar esta clase de obras y nunca ha tenido problemas ni ha visto que personas que han reservado viviendas, no comprado, se presenten a la Asamblea a denunciar alzas que no son normales en este tiempo.

Los compradores se quejaron de que ahora que las viviendas están terminadas el precio subió de 8,500 a 12,000 colones.

El Ing. Cuenca explicó que las viviendas fueron financiadas por el sistema de ahorro y préstamo, habiéndose aprobado el proyecto el 12 de diciembre de 1984, en el cual se definen los términos que se tenían que cumplir a fin de obtener el crédito para la construcción; en él incluye una cláusula que establece la obligación de efectuar una promoción para determinar la demanda de usuarios del proyecto.

Los interesados, dice, firmaron un convenio en el cual se comprometían que al estar terminadas las viviendas las comprarían y que si hubieran aumentos en los costos de mano de obra o cargos financieros relacionados con el proyecto, se fijarían nuevos precios de venta de las vivien-

—Favor pase a la página 36.

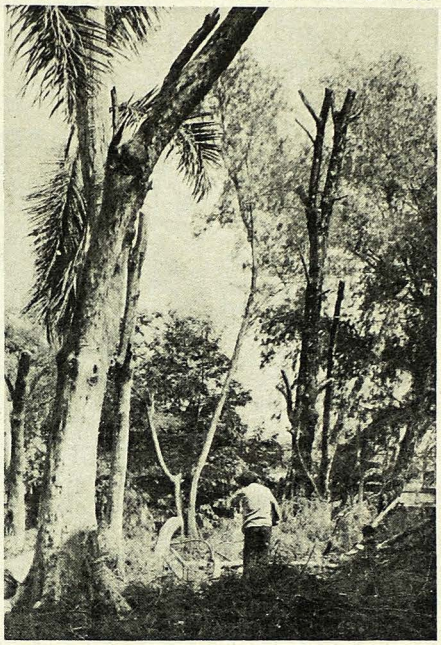

TALA DE ARBOLES. Sujetos no identificados se han dado a la tarea de talar los árboles de la zona verde de la colonia Libertad, al norte de esta capital. Los vecinos piden la intervención de las autoridades de Agricultura para que se detenga el daño que se está haciendo contra la flora. En la época en que se avecina la Navidad, mucha gente tala los árboles para pintar las ramas y utilizarlas como arbolito navideño.

Talan Arboles en Zona Verde en Col. Libertad

Sin permiso de ninguna autoridad un grupo de individuos se ha dado a la tarea de talar los árboles en la zona verde de la colonia Libertad, al norte de la capital, según denuncia de los vecinos a EL DIARIO DE HOY.

Los encargados de derribar los árboles dijeron a los reporteros que los han contratado para realizar ese trabajo y que no saben por que razón quieren dejar sin sombras el terreno destinado como zona verde.

En esta época de diciembre la tala de árboles se realiza en grandes cantidades debido a que mucha gente corta las ramas y las

—Favor pase a la página 31.

Primer Festival Coral C.A. del 4 al 6

Con la participación del Coro Nacional de Guatemala, que dirige el maestro Felipe de J. Ortega, y el Coro Nacional de El Salvador, bajo la dirección del maestro Julio César Rodríguez, se realizará el Primer Festival Coral Centroamericano, del 4 al 6 de diciembre, en la Gran Sala del Teatro Nacional de esta capital.

El programa será el si-

—Favor pase a la página 36.

Fundan la Federación de Ingenieros de El Salvador

El ingeniero Roberto Sorto Fletes, fue nombrado presidente provisional de la Federación de Asociaciones de Ingenieros de El Salvador.

La Federación está integrada por la Asociación Salvadoreña de Ingenieros Químicos Industriales, ASINQUI; Sociedad de Ingenieros Agrónomos, SIADES; y la Asociación Salvadoreña de Ingenieros Mecánicos, Electricistas e Industriales, ASIMEI.

Las tres asociaciones tuvieron la idea de formar la Federación en 1977, ya que "estaban conscientes de que las soluciones aisladas de cada entidad no tienen peso suficiente para afrontar los problemas que han venido suscitándose en nuestro país, pero por razo-

—Favor pase a la página 34.

Reconstruyen Escuela J. Rodezno

Alumnos y padres de familia colaboraron en la reconstrucción de la escuela municipal "Joaquín Rodezno", de esta capital, según informa el director, profesor Carlos Francisco Marroquín. La escuela está ubicada en la colonia Dina.

Los alumnos dieron un donativo de más de 4 mil colones para realizar los trabajos.

El director agregó que se construyó un pequeño parque dotado de árboles ornamentales en un espacio de 120 metros cuadrados. Se remodelaron las aulas y se construyó una caseta del guardián, además de pavimentar los patios e instalar

—Favor pase a la página 31.

Fiscal se Refiere al Caso del Capitán Avila

El Fiscal General, Dr. Santiago Mendoza Aguilar, envió a este periódico una nota exponiendo su posición al conocer dos veces una misma causa en la que está involucrado el capitán Avila, de acuerdo a denuncia pública que hiciera la madre del militar.

"Todos los profesionales del Derecho sabemos que los Jueces, incluyendo Magistrados de 2a. Instancia y de la Corte, están en la obligación de conocer de los casos que se ventilan en los tribunales a su cargo, sin que ellos voluntariamente anden buscando intervenir en uno o en otro caso, sino es por razón de la competencia", detalla.

Agrega el Fiscal que "de esta manera, puedo expresarle a la respetable señora que aparece haciendo las interrogantes, que en esas condiciones conocí de miles de juicios durante mis a-

—Favor pase a la página 39.

FEDERACION DE INGENIEROS. En un acto especial que se realizó en ASIMEI, quedó fundada la Federación de Asociaciones de Ingenieros de El Salvador, integrada por la Asociación Salvadoreña de Ingenieros Químicos, Sociedad de Ingenieros Agrónomos y Asociación de Ingenieros Mecánicos, Electricistas e Industriales. Izquierda a derecha: ingenieros Ricardo Romero Cubías, Carlos Romero Ayala, Juan Francisco Ruiz Rodas y Roberto Sorto Fletes, presidente provisional.