Mujer Ve Morir a 5 Hijos y su Esposo en Colombia

GUAYABAL, Colombia, Nov. 15 (AP).— Hilda Rodriguez, una mujer campesina, vivió con toda la intensidad posible el drama humano de la vida y de la muerte.

En pocas horas veía morir a cinco de sus hijos y a su esposo, ahogados en un mar de lodo, y tuvo también la felicidad de dar a luz una hermosa niña, en medio de toda clase de difi-

—Favor pase a la página 29.

Cámara de EE.UU. pide Comicios en Filipinas

WASHINGTON, noviembre 16 (EFE).— La Cámara de Representantes norteamericana aprobó por unanimidad una resolución que pide seguridades al Presidente de Filipinas, Ferdinand Marcos, de que el próximo año celebrará elecciones presidenciales libres y fiables.

Ante las continuas presiones de Estados Unidos, Marcos decidió días atrás convocar elecciones anticipadas para el 17 de enero,

—Favor pase a la página 36.

Papa Envía Mensaje de Condolencia a Bogotá

CIUDAD DEL VATICANO, noviembre 15 (DPA).— El Papa Juan Pablo II expresó en un telegrama al nuncio apostólico de Bogotá, monseñor Angelo Acerbi, su dolor y consternación por las víctimas de la erupción volcánica en Colombia.

En el telegrama escribe el Papa: "Profundamente condolido por la trágica no-

—Favor pase a la página 29.

Cambios de Monedas Centroamericanas

PANAMA, noviembre 15 (Redacción Central de ACAN-EFE).— El dólar norteamericano tiene hoy las siguientes cotizaciones en el mercado centroamericano:

País	Moneda	Oficial Compra/Vta	Paralelo C/V	Negro C/V
Nicaragua	(Córdoba)	28.00/--	700/720	800/--
El Salvador	(Colón)	2.50/--	4.85/4.91	6.50/6.60
Honduras	(Lempira)	2.00/--	--/--	2.60/2.65
Costa Rica	(Colón)	52.45/52.95	--/--	55.00/56.00
Guatemala	(Quetzal)	1.00/1.00	3.00/3.05	3.30/3.35
Panamá	(Balboa)	1	1	1

EE.UU. Trata de Evitar Catástrofe en su Costa

WASHINGTON, 15 Nov. (EFE).— Estados Unidos estudia detalladamente la vinculación de la erupción del St. Helens (Washington), con el terremoto de México y la catástrofe actual de Colombia, ante el temor de que puedan ocurrir grandes desgracias en este país.

Los científicos norteamericanos indican que todos estos fenómenos naturales

—Favor pase a la página 37.

VICTIMA DE TRAGEDIA. Armero, Colombia, noviembre 15. Una de las víctimas de la erupción volcánica mira a su alrededor en un estado nervioso tal que no pudo recordar su nombre cuando el fotógrafo se lo preguntó. (Reuter).

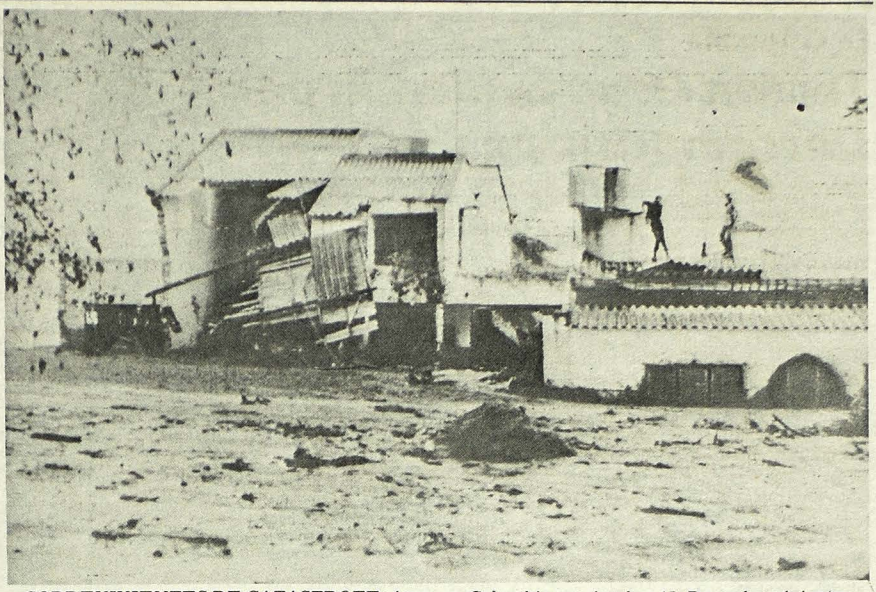

SOBREVIVIENTES DE CATASTROFE. Armero, Colombia, noviembre 15. Dos sobrevivientes de la corriente de lodo provocada por la erupción del volcán Nevado del Ruiz, observan desde el techo de una casa el lodo que cube una calle de esta ciudad, que según dijeron las autoridades resultó destruida en por lo menos un 85 por ciento. Cuadrillas de rescate, miembros de la Cruz Roja y Defensa Civil continúan con ahínco la labor de rescate de millares de personas sepultadas. (AP))

Peligro de otra Avalancha en el Volcán de Colombia

MARIQUITA, Colombia, Nov. 15 (UPI).— La gobernación del departamento de Caldas advirtió hoy que existe el peligro potencial de una nueva avalancha en el volcán del Nevado del Ruiz, debido a "un enorme bloque de hielo que se encuentra a punto de desprenderse".

La eventual avalancha del volcán afectaría seriamente a los ríos Molino, Claro y Chinchina, en el centro occidente del país.

La gobernación alertó a los habitantes de las zonas ribereñas para que adopten las medidas necesarias a fin de evitar una catástrofe ocurrida la noche del miércoles, cuando el río Lagunilla arrasó con la ciudad de Armero, causando la muerte a unas 20,000 personas.

El bloque de hielo caería en la misma dirección en

—Favor pase a la página 29.

EVACUAN HERIDO. Mariquita, Colombia, noviembre 15. Miembros de la Cruz Roja llevan en una camilla a una persona rescatada de entre el lodo. La erupción del volcán Nevado del Ruiz arrasó casi completamente el pueblo de Armero. (AP).

Arrecia la Campaña Política Hondureña

TEGUCIGALPA, Nov. 15 (ACAN-EFE).— A tres días del final de la campaña de los partidos que participarán en las elecciones generales del 24 de este mes en Honduras, los ataques verbales tomaron un tono sumamente agresivo.

La radio, la televisión y los periódicos están inundados de declaraciones de los candidatos, de los partidos y de las corrientes de los

—Favor pase a la página 37.

Rusos Aceptarían Reuniones Anuales

WASHINGTON, Nov. 15 (AP).— Cuando el Presidente Ronald Reagan se reúna con el líder soviético Mikhail Gorbachev la próxima semana, uno de los temas que planteará será la posibilidad de reuniones cimeras anuales.

Y es probable que la propuesta obtenga una respuesta positiva.

El Secretario de Estado, George Shultz, efectuó algunos sondeos preliminares la semana pasada en Moscú en sus conversaciones con Gorbachev y el Ministro soviético de Relaciones Exteriores Eduard Shevardnadze.

"No creo que haya una aceptación final en ese sentido", dijo a The Associated Press un funcionario norteamericano que pidió no ser identificado. Pero insistió: "Estoy bastante seguro que aceptarán".

Reagan considera su reunión el martes y el miércoles próximo con Gorbachev en Ginebra

—Favor pase a la página 37.

En Misión de Paz Viaja Pdte. Reagan a Ginebra

WASHINGTON, Nov. 15 (EFE).— El Presidente Ronald Reagan se reunió hoy con sus asesores para ultimar los preparativos para su cumbre con el líder soviético, Mijail Gorbachev, los días 19 y 20 en Ginebra adonde parte este sábado en misión de paz.

Por si al Presidente norteamericano se le ocurriera hacer concesiones sobre su proyecto de "Guerra de las Galaxias", al que tanto se opone Moscú, dos senadores le entregaron hoy una carta, firmada por 34 de sus colegas, instándole a mantenerse firme en la búsqueda de un escudo antimisiles nucleares.

Desde Ginebra, portavoces soviéticos que ya llegaron a la ciudad suiza en un impresionante despliegue de relaciones públicas, advirtieron que el objetivo de Gorbachev es cerrar la puerta a la militarización del espacio y que su oposición a la "Guerra de las Galaxias" no se ha suavizado.

El Presidente Reagan, que anoche defendió su proyecto de pasada en un discurso televisado a toda la nación, habló poco del control de armas —máxima prioridad soviética— pero propuso los más amplios intercambios huma-

—Favor pase a la página 29.