Carpio Nicolle:

Denuncian Pretensión de Formar "Eje de Poder"

El candidato presidencial Jorge Carpio Nicolle, de la Unión del Centro Nacional, denuncia la pretensión de la Democracia Cristiana de Guatemala y El Salvador, de querer formar un "eje de poder" en ambos países.

Carpio Nicolle es director del diario El Gráfico, uno de los más influyentes de Guatemala, y su partido, la UCN, únicamente tiene dos años de salir a la palestra política y ya demostró su fuerza al obtener más del 20 por ciento de los votos en las elecciones del 3 de noviembre.

En entrevista para EL DIARIO DE HOY, dijo que el triunfo en la segunda ronda es inminente, ya que entrará en negociaciones con los otros dos partidos que obtuvieron mayoría, como son la PDCN, de Jorge Antonio Serrano, y el MLN, de Mario Sandoval Alarcón, ambos con afinidad de ideas.

En cuanto a la injerencia de la D.C. salvadoreña en Guatemala, el candidato

—Favor pase a la página 27.

Cámara de la Construcción Dará Premios

La Cámara Salvadoreña de la Industria de la Construcción celebrará el Día de la Construcción durante la semana comprendida del lunes 11 al viernes 15 de noviembre próximo.

La Industria de la Construcción involucra a instituciones públicas y privadas, es por ello que se les hace una invitación para que participen en estas celebraciones.

Una de las actividades de mayor importancia para la vida institucional de CASALCO, durante estas celebraciones, es la entrega del "Premio CASALCO" al socio que se ha hecho acreedor a tal presea, así

—Favor pase a la página 60.

Tránsito Cerrará Vía Frente al Flor Blanca

Desde las cuatro de la tarde de hoy sábado hasta las ocho horas de mañana domingo, Tránsito cerrará la 49a. Avenida Sur, entre la Alameda Roosevelt y Calle El Progreso, frente al Estadio Flor Blanca.

El motivo, informaron, es que en esa arteria se celebrará el Primer Gran Carnaval de la Comisión Nacional de Educación y Seguridad Vial, CONESVI.

También serán cerradas la 4a. Calle Poniente y Avenida Olímpica, en el empalme que tiene con la 49a. Avenida.

Ese carnaval estará amenizado por orquestas, marimbas, mariachis, quintetos y tríos, dando inicio a las seis de la tarde y terminará a las seis de la mañana del domingo, pero se cerrará antes para facilitar a los grupos musicales su instalación.

Dijeron que Tránsito ha tomado todas las medi-

—Favor pase a la página 27.

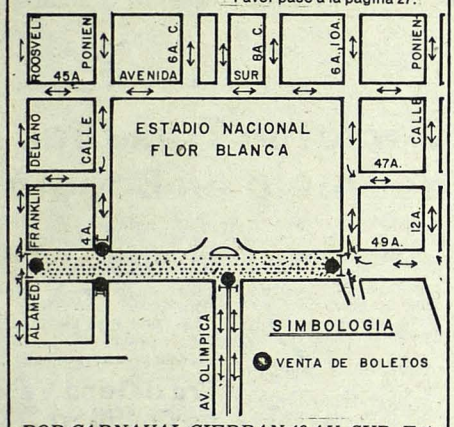

POR CARNAVAL CIERRAN 49 AV. SUR. Este día, a partir de la una de la tarde hasta las 8 de la mañana del domingo, permanecerá cerrado el tramo de la 49 Av. Sur, frente al Estadio Nacional Flor Blanca, informa el Departamento de Tránsito. En ese lugar se realizará el Primer Carnaval de CONESVI.

Show de Verano en Los Chorros

Alegre espectáculo artístico habrá en el Turicentro Los Chorros, el domingo 17 de noviembre, como inicio de la temporada de verano, informaron voceros del Instituto de Turismo.

Nuestros informantes dijeron que el show tendrá como objeto promover al artista nacional y contará con la participación de Miguel Angel "El Polifacético", Jannette Esmeralda y Oscar Armando, el cómico "Chipilín", "Cuquito", el payaso que baila breakdance; el "Charro Incógnito", "Cachito, Payasito Mágico" y otros.

El show iniciará a las diez de la mañana con el animador Mauricio Córdova. La entrada al balneario costará un colón y se tendrá derecho no sólo a la

—Favor pase a la página 27.

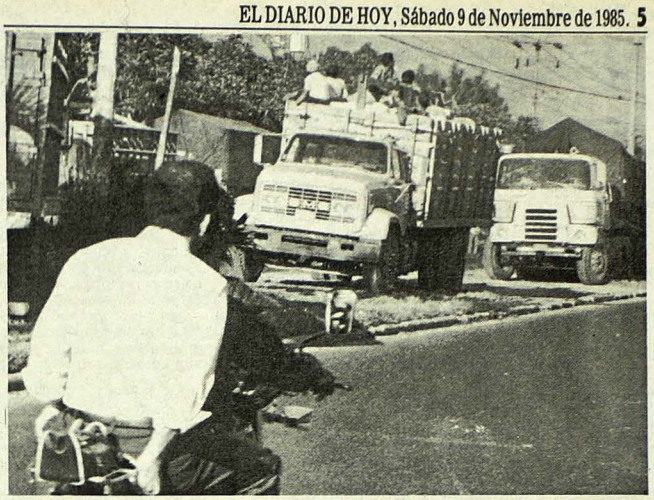

LLAMADO A TRANSITO. Transportistas tolerado por Tránsito, ocupan como zona de parqueo el arriate central del Bulevar del Ejército y parte de la pavimentada. Automovilistas piden se retiren los vehículos ya que estos obstaculizan la visión día y noche. Esto ocurre a la altura del campo de deportes de La Constancia.

Dice Pdte. SCIS:

Es un Lujo Tantos Días Holgados en el Gobierno

Lo que El Salvador necesita es trabajo y más trabajo, porque somos un país en vías de desarrollo que no se puede dar el lujo en estar pensando en descansar, declara Carlos Remberto González, Presidente de la Sociedad de Comerciantes e Industriales, SCIS.

Sin embargo, señala, los empleados de gobierno descansan el Día de la Madre, el Día del Desocupado, el Día del Telegrafista, el Día de la Secretaria, etc. Todos estos días holgados, agrega, no es más que un lujo del cual no podemos darnos los salvadoreños.

Si bien es cierto que los empleados públicos necesitan de unas merecidas vacaciones, es necesario que los diputados hagan una revisión a ese calendario de días festivos y poner en práctica un sistema reglamentado de descanso como ocurre en la empresa privada, que otorga 15 días al año, que resulta más que suficiente.

El Presidente de la SCIS dice que en nuestro país hace falta más mística de trabajo, que la gente piense en el séptimo día como una distracción necesaria para el cuerpo y la mente, pero que no sea un fin. Todos los salvadoreños debemos pensar cómo sacar adelante del subdesarrollo a nuestro país mediante el trabajo, la capacidad, honestidad y dedicación.

Un país progresa únicamente a base de trabajo, por lo que es necesario hacer conciencia a los em-

—Favor pase a la página 25.

Católicos de Tradición en Defensa de Valores

El Movimiento Tradicionalista Católico es una organización cívica cuya finalidad es la defensa de los valores de la civilización cristiana y occidental, gravemente amenazados por las desvastadoras doctrinas del marxismo y afines, dice el Manifiesto dado a conocer ayer por el reverendo Ricardo Fuentes Castellanos.

Las fuerzas materialistas, agrega, que amenazan gravemente los fundamentos de la civilización cristiana y occidental no pueden ser combatidos solamente en el campo político y económico, sino que es necesario proclamar e insistir en la primacía de lo espiritual.

Actualmente nuestra nación es atacada en sus fundamentos históricos cultu-

—Favor pase a la página 29.

Baja Precio Mundial del Algodón Dice Am-Cham

La baja en el precio mundial del algodón se debe a que China comunista ha duplicado su producción en los últimos cuatro años, pasando de ser un país importador a exportador, declaró a EL DIARIO DE HOY el Sr. Roberto Smith en una conferencia el viernes en el Hotel Camino Real, patrocinada por la Cámara Americana de Comercio de El Salvador.

Dentro de las cifras que proporcionó el Sr. Smith explicó que China en 1980-81 importaba 2.4 millones de pacas y producía hasta ese año 14 millones de pacas. Pero ya en 1983-84 exportó 1.5 millones de pacas y en el año 84-85 produjo 28 millones de pacas, duplicando su producción en 4 años. La proyección para el

—Favor pase a la página 27.

Roberto Monterrosa Expondrá su Obra en Feria del Hogar

ZACATECOLUCA.— Diez obras pictóricas elaboradas en óleo y acrílico, del pintor salvadoreño Roberto Monterrosa, se exhiben en el stand del Patronato Antituberculoso, en la Feria del Hogar.

En dicha muestra el artista presenta una interesante variedad de paisajes, temas oníricos y personajes de los circos populares.

Escobar Galindo ha comentado acerca de este pintor, que "cultiva, con gracia y acierto, la pintura primitivista".

Monterrosa es originario de San Vicente y actualmente es director de la Casa de la Cultura de esta ciudad. Además, incur-

—Favor pase a la página 25.

INVITAN A INSCRIBIRSE. La Asociación Canófila Salvadoreña informa sobre el concurso canino, por efectuarse el domingo 24. Estarán en disputa trofeos para las diferentes categorías y la medalla nominada "El Perro sobre Ruedas". En su orden, Sres. Luis Hernández, Hugo Pérez Menéndez, Dr. Roberto Romero Lic. Ricardo Iglesias, presidente; Guillermo Baños, Cristo Bardales y Rafael Telles.

Presidente Asamblea no Debe Meterse en Huelgas

Como presidente de la Asamblea Legislativa el Dr. Guillermo Guevara Lacayo no debe entrometerse en resolver huelgas de empleados públicos, declara el Dr. Armando Calderón Sol.

El diputado dijo esto refiriéndose a la solución del paro de los empleados del Ministerio de Hacienda, donde medió Guevara Lacayo. Calderón Sol agregó el presidente de la Asamblea no debe meterse en situaciones que no son de competencia de ese Organo.

Tratan de confundir la calidad de dirigente del PDC y como presidente de la Asamblea y este Organo no tiene que ver en absoluto en problemas laborales, añade.

Detalla el diputado de ARENA que el jueves pasado hubo una discusión en el Salón Azul, sobre el paro de

—Favor pase a la página 25.