Salguero Gross:

Es Instrumento de Control Estatal Nuevo Ministerio

La creación del Ministerio de Cultura y Comunicación es un instrumento para aumentar el control estatal a la Democracia Cristiana en su camino hacia la dictadura oficial, según opina la diputada Gloria Salguero Gross.

Los anteriores diputados de la DC sostenían que la ley debe respetarse aunque se tenga el poder. Pero ahora la realidad es otra, ya que están tratando de acaparar las dependencias del Estado que mayor grado de poder ejercen sobre la actividad ciudadana.

El nuevo ministerio, cuyo titular es el Lic. Julio Adolfo Rey Prendes, es una fachada para encubrir a un instrumento de control y propaganda del partido oficial cuyos gastos serán pagados con el esfuerzo y trabajo de los contribuyentes salvadoreños, manifiesta la diputada Salguero Gross.

Más Burocracia

Con esta concentración

—Favor pase a la página 29.

Dice Del Vecchio:

La Empresa Privada es Util a la Comunidad

Hace falta que la empresa privada se preocupe un poco más de su propia imagen de fábrica y debe venderse a sí misma como un producto necesario y útil a la comunidad.

Así lo manifestó el gerente del Instituto Costarricense del Sector Empresarial, Lic. Carlos Rosito Del Vecchio, en la Cámara de Comercio e Industria de El Salvador durante su primera intervención, dirigida a los altos directivos empresariales con el objeto de sensibilizar y demostrar a las empresas salvadoreñas la importancia de iniciar la institucionalización del curso

—Favor pase a la página 29.

B. de Convenciones Irá a Congreso en Chicago

Para contribuir a la reactivación del país, específicamente turística, el Buró de Convenciones y Visitantes de la Ciudad de San Salvador (BUCVSA) asistirá a la reunión anual de "Meeting Planners Internacional" en Chicago, informó la Sra. Rosa de Marchessini, directora del Buró.

La reunión tendrá efecto del 6 al 9 de junio próximo, dijo. En ella se reunirán no menos de mil ejecutivos, cuya profesión específica es organizar eventos trabajando en los campos de planificación, conjuntamente con los abastecedores, transporte y burós de

—Favor pase a la página 29.

Reubican 251 Obreros del IVU para Nuevo Proyecto

Doscientos cincuenta y un trabajadores de la construcción del IVU han sido reubicados en otras zonas donde se desarrollan nuevos proyectos, debido a la finalización de varios programas, dijo ayer el Arq. Ricardo Moreno Calderón, presidente de esa entidad.

Actualmente —agregó— se han trasladado 169 y el resto será incorporado a mediados de junio en Santa Ana y la colonia Zacamil, lo cual se ha hecho del conocimiento de los interesados.

Esta situación —dijo el Arq. Moreno— se da cada vez que las obras han concluido en los lugares en donde se han proyectado, pero en este caso la institución ha tenido el cuidado de reubicar inmediatamente al mayor número de trabajadores que quedan desocupados, al generar o-

—Favor pase a la página 15.

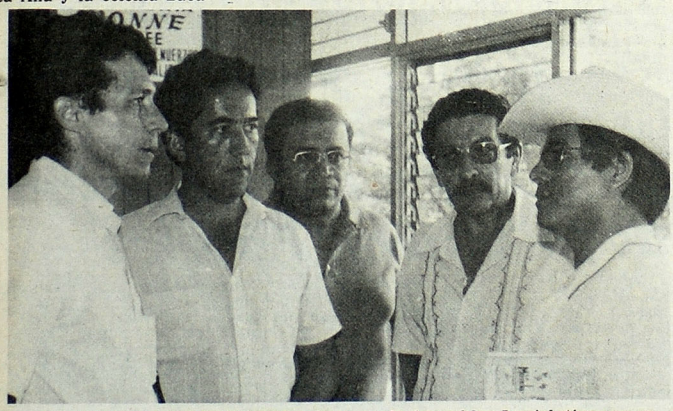

ATIENDEN A SINDICALISTAS. Ayer, en la Asamblea Legislativa se presentaron los sindicalistas del ISSS, ANDA y ANDES 21 de Junio, quienes no fueron recibidos por la Comisión de Trabajo. En su lugar diputados de ARENA oyen sus peticiones. En su orden, mayor Roberto D'Aubuisson, Luis Roberto Angulo, José Abel Laguardia, Ricardo Alvarenga Valdivieso y el sindicalista Ricardo Ruiz, del ISSS.

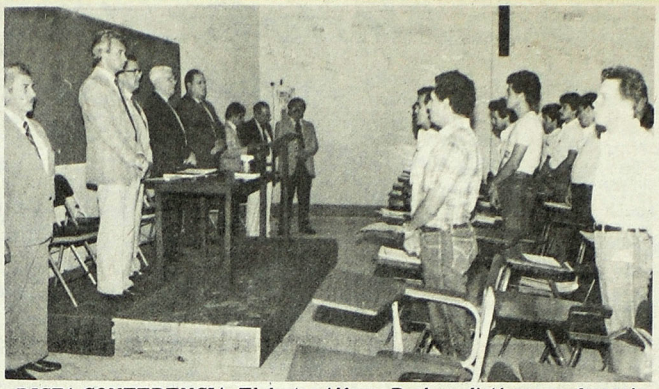

DICTA CONFERENCIA. El doctor Alfonso Rochac, dictó una conferencia sobre "El crédido agrícola en el sistema rural de El Salvador". Evento que se efectuó en la Universidad Evangélica, dentro de la I Jornada Científica. La Jornada se realiza del 27 al 31 de mayo, va dirigidà a los estudiantes de Agronomía de esa universidad.

Conferencias Sobre Cáncer Inician Hoy

Hoy y mañana se efectuarán en el Hotel Camino Real dos conferencias científicas sobre cáncer organizadas por el Departamento Médico Científico de Asta Werke A.G.

La conferencia de hoy comenzará a las 6:30 de la tarde y será sobre el Tra-

—Favor pase a la página 15.

Ministro de Trabajo:

El Sindicato del ISSS Viola Derechos Humanos

"No creo que la conducta de los sindicalistas del Seguro Social sea una posición que el pueblo salvadoreño avale porque es una conducta que irrespeta los derechos humanos", declaró el ministro de Trabajo, Dr. Julio Alfredo Samayoa.

Agregó que "el sindicato del ISSS declaró una huelga sin seguir ningún procedimiento legal. Igualmente ilegal es la toma del hospital, así como calificar las emergencias y retener como rehenes a los enfermos que no pueden ver a sus familiares y parientes que los visitan".

El Seguro Social ha tratado, por todos los medios, de negociar la solución del conflicto; pero como respuesta, sólo ha recibido insultos para los jefes, amenazas a los empleados y la toma de edificios.

En la Misma Situación se Encuentra ANDES

"El caso de ANDES no es muy diferente, se trata de un grupo minoritario, políticamente organizado que obedece a consignas foráneas.

Trata de presionar a los padres de familia y a los maestros para que los apoyen en el cese de labores".

"Yo creo, continúa, que el gobierno tiene que hacer algo para garantizar el orden interno del país. Para ello posee los mecanismos que la misma ley le da. Por otra parte, está el de-

—Favor pase a la página 21.

PARTICIPARAN EN FESTIVAL. Cinco de los 15 jóvenes de la Orquesta Sinfónica que participarán en el concurso de música instrumental, del Festival de Artes 1985. Izquierda a derecha: Carlos Alberto García, Julissa Martha Martínez, Pablo Luis Méndez, Carlos Enoc Elías y Francisco Miliani.

Interés de Jóvenes en Participar en Festival

La joven violinista Julissa Martha Martínez, participante en el Festival de Artes patrocinado por las empresas Goldtree Liebes, dijo que el evento es una magnífica oportunidad que el sector privado ofrece a los los jóvenes para superarse en la actividad artística.

Tiene 7 años de ejecutar el violín y año y medio de ser miembro de la Orquesta Sinfónica.

Carlos Alberto García es otro joven violinista. Opina que la participación de la juventud en el festival "es un incentivo oportuno para continuar desarrollando nuestra capacidad de ejecutantes musicales".

Es integrante de la Sinfónica y tiene 6 años de ejecutar el violín. En el concurso participará con obras de Mozart y Beethoven.

Entre los jóvenes inscritos en el concurso hay seis violinistas, diez pianistas y otros para la especialidad de guitarra.(Por Carlos Mangandi).

Orientación Juvenil Inician Hoy

La Dirección General de Juventud, dependencia del Viceministerio de Cultura, Juventud y Deportes, inaugurará este día el Programa de Orientación Juvenil.

El evento comenzará a las diez de la mañana en los locales del Círculo Estudiantil de la capital, en la colonia Minerva, al Sur del zoológico.

Informa el coordinador Mario Chicas Cáceres que dicho programa comprende siete proyectos:

Hábitos de Estudio, Orientación Vocacional, Uso del Tiempo Libre, Comunicación Familiar, Relaciones Humanas, Educación Sexual y Patología So-

—Favor pase a la página 51.

Inundaciones Provoca Lluvia en San Salvador

Inundaciones en colonias capitalinas, especialmente en el sector de Ilopango provocó la fuerte tormenta que cayó sobre San Salvador antenoche.

Informó el Comité de Emergencia que la tormenta de antenoche ha sido la más fuerte, pues en San Salvador cayeron 45 mm, en Zacatecoluca 44 lo mismo que en Aguilares.

La tormenta formó correntadas que hizo deslizar algunas rocas en las pedreras cercanas a la colonia El Matazano 1 y 2, Ilopango y Soyapango, al este de la capital. También se taparon los tragantes causando inundaciones que preocuparon a los vecinos.

Por otra parte, se informó que el sismo que el lunes a las 12:13 del mediodía sacudió la capital fue grado 3 en la escala de Mercalli modificada y 4 en la de Richter, localizado a 60 kilómetros al sur-oeste

—Favor pase a la página 29.