FIRMA PROTOCOLO.— Varsovia, abril 26. El Secretario General del Partido Comunista soviético, Mikhail Gorbachev, firma hoy el protocolo de prolongación del Pacto de Varsovia. Izquierda, el Primer Ministro ruso, N. Tichonov, y el canciller Andrei Gromyko, derecha. (AP).

Fantasma de Vietnam ve los EE.UU. en C.A.

WASHINGTON, abril 26 (EFE).— El fantasma de la guerra de Vietnam y la amenaza de una segunda Cuba sobrevuelan sobre Centro América para los Estados Unidos, en palabras del Secretario de Estado, George Shultz, tras la derrota de la ayuda a los antisandinistas.

Nuestras metas en América Central son las mismas que las que tuvimos en Vietnam —declaró el jueves Shultz—: democracia, y seguridad contra las agresiones.

En un apasionado e inusual discurso en conmemoración del décimo aniversario de la caída de Saigón el Secretario de Estado comparó, por primera vez, la situación de Centro América con la de Indochina.

Promesas rotas. Dictaduras comunistas. Refugiados. Expansión de la influencia comunista, esta vez cerca de nuestras fronteras. Estos son los paralelos entre Vietnam y Centro América, agregó Shultz en un discurso pronunciado ante los empleados del Departamento de Estado.

Hasta ahora, sólo los congresistas demócratas habían esgrimido a Vietnam en comparación con Nicaragua y el Departamento de Estado siempre negó cualquier similitud.

Shultz también habló de la amenaza de una segunda Cuba y se preguntó cuántas veces EE.UU. necesita para aprender la misma lección.

Adhesion de España a CEE Será en Mayo

BARCELONA (España), abril 26 (EFE).— La firma solemne del tratado de adhesión de España a la Comunidad Económica Europea (CEE) se efectuará, posiblemente, en Madrid a finales de mayo o la primera semana de junio.

Así lo anunció el Secretario de Estado español para las relaciones con la CEE, Manuel Marín, en una conferencia que pronunció esta tarde en la Asociación de la Prensa de Barcelona.

A partir de ese momento —dijo Marín— España tendrá calidad de país observador y, por lo tanto, podrá participar en los primeros actos comunitarios en noviembre, donde se revisará la ley sobre régimen del vino y la política comunitaria a aplicar al norte de Africa.

Mañana comenzarán en Bruselas las negociaciones sobre algunos flecos pendientes como la cuota de la leche, la reconversión del

—Favor pase a la página 36.

Pdte. Reagan Dispuesto a Reunirse con Gorbachev

BONN, abril 26 (EFE).— El Presidente de Estados Unidos, Ronald Reagan, estaría dispuesto a entrevistarse con el número uno soviético, Mijail Gorbachev, en septiembre, en Nueva York, con motivo de la celebración de la cumbre de las Naciones Unidas.

En una entrevista con el diario conservador alemán Die Welt, que se publicará mañana, Reagan destacó que si el líder soviético viaja a Nueva York estaría dispuesto a modificar mi calendario de trabajo para coincidir con él.

De producirse el primer encuentro entre los mandatarios de las dos superpotencias, Reagan desearía tener, en principio, un simple intercambio de opiniones sobre algunos temas con Gorbachev, te-

—Favor pase a la página 15.

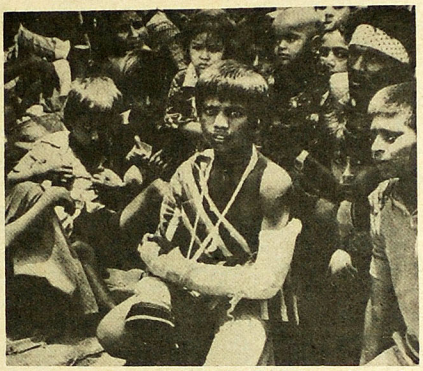

NIÑO MUSULMAN GOLPEADO.— Ahmedabad, India, abril 26. Niño musulmán con un brazo quebrado, en un campo de refugiados. Es uno de los muchos que escaparon de una ola de motines, en la ciudad de Ahmedabad, donde 50 personas han muerto en los últimos diez días. (Reuter).

En Honduras

Pocas Oportunidades para Minusválidos

TEGUCIGALPA, 26 abril (ACAN-EFE).— En el día hondureño de solidaridad con los minusválidos resienten las pobres oportunidades de superación que se les conceden en Honduras.

El Congreso Nacional de Honduras instituyó el último viernes de abril como día de la Solidaridad con el limitado, pero la iniciativa legislativa no alcanza a satisfacer las grandes necesidades de ese grupo en el país.

De acuerdo al médico David Abraham Galo, únicamente el uno por ciento del presupuesto estatal destinado a la salud es invertido en actividades de rehabilitación, y de esta cantidad, el 70 por ciento se gasta en los incapacitados físicamente.

Galo informó que en Honduras hay unos 400.000 impedidos mentales, quienes son la inmensa mayoría de los disminuidos, y a los que no se

—Favor pase a la página 36.

Resumen mundial

Desesperada Situación de Países Menos Desarrollados

PARIS, abril 26 (EFE).— El Consejo de Interacción formado por ex-jefes de Estado y de gobierno de todo el mundo buscará ayuda de los países industrializadas para aliviar la grave situación de las naciones menos desarrolladas, especialmente de Africa.

A través de reuniones con delegaciones de los países más ricos, el Consejo buscará soluciones para las zonas deprimidas que, sacudidas por el desorden económico mundial, padecen además crónicas calamidades naturales.

Argentina Cree Llegar a un Acuerdo con el FMI

WASHINGTON, abril 26 (UPI).— El Gobierno ar-

—Favor pase a la página 36.

Muertos al Estrellarse Avión en Inglaterra

CHOBHAM, Inglaterra, abril 26 (AP).— Un camionero pudo sacar a rastras a dos personas del interior de un avión estrellado en llamas, pero una explosión y una bola de fuego propagada le impidieron rescatar a otros dos ocupantes del aparato siniestrado, dijo la policía local.

El aparato se proponía aterrizar en el aeropuerto

—Favor pase a la página 36.

Heridos por Explosión en Ginebra

GINEBRA, abril 26 (EFE).— Dos explosiones, que causaron cuatro heridos, se produjeron hoy en Ginebra en la sede de la compañía aérea libia y en un coche diplomático sirio.

El conductor del automóvil, la pasajera, esposa de un diplomático, y dos peatones resultaron heridos.

Una carga de un peso aún no determinado explo-

—Favor pase a la página 15.

Planteamiento de Deuda Externa Hará L. América

MONNTEVIDEO, abril 26 (EFE).— Latinoamérica hará un planteamiento conjunto sobre la necesidad de refinanciación de su deuda externa y expondrá todos sus problemas económicos a los países desarrollados en la cumbre que se celebrará entre el 2 y el 4 de mayo en Bonn.

Así lo afirmó el Presidente uruguayo, Julio María Sanguinneti, tras regresar de Brasilia donde participó en las exequias de su colega brasileño, Tancredo Neves.

Sanguinetti anunció que los once países integrantes del acuerdo de Cartagena estamos preparando un documento común para presentar en la reunión cumbre de Bonn.

El Jefe de Estado uruguayo se entrevistó en Brasilia con el Presidente de Venezuela, Jaime Lusinchi y con el viceargentino, Víctor Martínez, con los que conversó informalmente sobre el documento.

Este no estará únicamente orientado al problema del endeudamiento de la región sino que se trata-

—Favor pase a la página 36.

En Nueva York

Arrestan a Hombre por Amenazar con Bomba

NUEVA YORK, abril 26 (UPI).— Un hombre que amenazaba con "hacer volar" con una bomba la Catedral Católica de San Patricio poco antes de un recital musical argentino, mantuvo a raya a la policía durante dos horas exigiendo hablar con el cardenal John O'Connor, y luego fue arrestado, informaron las autoridades.

La policía indicó que no se había determinado si el hombre, que afirmó tener

—Favor pase a la página 36.

ATENTADO TERRORISTA.— Ginebra, Suiza, abril 26. Atentado terrorista contra el Ministro Plenipotenciario de Siria y su esposa, en el sector Quai du Mont Blanc, en Ginebra, esta mañana. El vehículo resultó destruido y la bomba hirió al Ministro, su esposa y tres personas. (Reuter).