MANIOBRAS "UNIVERSAL TREK". Puerto Castilla, Honduras, abril 24. "Marines" de los Estados Unidos desembarcan de un vehículo anfibio, en maniobras efectuadas en la playa de Puerto Castilla, al norte de Honduras. Estos ejercicios son parte de las maniobras conjuntas de Estados Unidos y Honduras. (Reuter).

Confirman Bombardeo Sandinista en Honduras

TEGUCIGALPA, abril 24 (ACAN-EFE).— Las fuerzas armadas de Honduras confirmaron hoy un intento bombardeo de artillería desde Nicaragua sobre la comunidad de La Vega, departamento de El Paraíso, zona oriental hondureña.

Según un boletín oficial del ejército hondureño "el 22 de abril, tropas sandinistas dispararon fuego de artillería hacia Honduras, en el lugar denominado La Vega, jurisdicción de El Paraíso".

Añade el boletín que "aproximadamente 300 granadas cayeron en el lugar antes mencionado y aún no se ha establecido el alcance de los daños materiales y humanos".

Según las fuerzas armadas "este hecho pone una vez más en evidencia la constante agresión de el Ejército Popular Sandinista a las comunidades hondureñas fronterizas".

También afirma el ejército hondureño que la cancillería ha sido informada de lo acontecido para que tome medidas convenientes en el campo internacional.

Challenger Será Lanzado al Espacio Próximo Lunes

FLORIDA, (EE.UU), abril 24 (EFE).— Con el transbordador espacial Challenger preparado para ser lanzado al espacio el próximo lunes, día 29, la NASA informó que los daños del Discovery son de menos importancia de lo que se creía.

Un portavoz de la agencia espacial explicó que el Discovery podrá ser reparado sin que se retrasen los planes de la NASA de realizar un lanzamiento cada mes.

Los técnicos explicaron que podrán reparar los desperfectos de su alero izquierdo sin necesidad de desmontarlo y que ya co-

—Favor pase a la página 23.

En Honduras

Continúan las Maniobras "Universal Trek-85"

TRUJILLO, (Honduras), abril 24 (ACAN-EFE).— Con un asalto aéreo de la 101 división aerotransportada de Estados Unidos, continuó hoy aquí la maniobra "Universal Trek-85", iniciada ayer con un desembarco anfibio de la 26 unidad de combate de los "marines".

El asalto aéreo se hizo sobre el aeropuerto de Trujillo, puerto del departamento de Colón, en la costa atlántica de Honduras, para aliviar presión sobre la cabeza de playa establecida por los "marines", que hoy se retiran a sus barcos nodriza.

La 101 división llegó en helicópteros "Cheennoock", "Sea King" y "Cobras", apoyados por aviones "OA-37" y "A-37", también conocidos como "Dragon Fly", estadounidenses y hondureños, fuego naval, artillería y tanques M-60.

El asalto duró aproxi-

—Favor pase a la página 11.

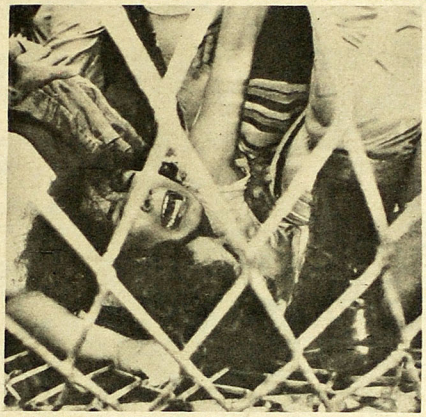

ANGUSTIA. Belo Horizonte, Brasil, abril 24. Una mujer grita al ser aplastada ayer por una multitud que se esforzaba por ver el cadáver del fallecido Presidente electo Tancredo Neves. La mujer murió poco después. (AP).

Papa Designa a 3 Nuevos Cardenales en L. América

CIUDAD DEL VATICANO, abril 24 (UPI).— El Papa Juan Pablo II nombró hoy a 28 cardenales, entre ellos el arzobispo nicaragüense Miguel Obando Bravo, el arzobispo Juan Francisco Fresno Larrain, de Santiago de Chile, y el arzobispo venezolano Rosalío José Castillo Lara.

El arzobispo de Nicaragua Miguel Obando Bravo es un opositor del régimen sandinista de Managua. El arzobispo Castillo Lara estuvo actuando como propresidente de la Comisión Vaticana para la Interpretación del Código Canónico.

Los arzobispos nor-

—Favor pase a la página 11.

ASCIENDE A CARDENAL. Managua, abril 24. El arzopisbo de Managua, Miguel Obando y Bravo, fue ascendido hoy a cardenal por el Papa. (Foto de archivo).

En Honduras

Oficiales de C. Rica Terminan Instrucción

TEGUCIGALPA, abril 24 (UPI).— Un grupo de 45 oficiales de la Policía de Costa Rica viajó hoy de regreso a su país, después de haber recibido instrucción antisubversiva en un centro de entrenamiento asesorado por militares estadounidenses en Honduras, se informó oficialmente.

Los oficiales costarricenses se graduaron ayer en actividades de contrainsurgencia urbana y rural, después de dos meses de instrucción en el Centro Regional de Entrenamiento Militar, localizado en Puerto Trujillo, 300 kilómetros al sudeste de Tegucigalpa, en la costa atlántica.

El CREM fue instalado por Estados Unidos en junio de 1983 y en él dan instrucción 150 militares estadounidenses de las fuerzas especiales "Boinas Verdes".

Los 45 oficiales costarricenses partieron hoy del Aeropuerto de Trujillo hacia San José, a bordo de un avión estadounidense C-130, dijeron fuentes militares.

En el CREM también han sido adiestrados 1,000 oficiales de las fuerzas armadas hondureñas.

Hasta julio de de 1984, en el CREM también eran adiestrados soldados salvadoreños, pero el gobierno de Honduras se negó a

—Favor pase a la página 11.

Grupos Privados EE.UU. Financian a "Contras"

WASHINGTON, abril 24 (EFE).— Cerca de diez millones de dólares y un centenar de voluntarios, entre ellos mercenarios, aportaron los grupos privados de Estados Unidos para la supervivencia de los antisandinistas en el último año, según una investigación que EFE elebara con fuentes independientes.

Los "contras" nicaragüenses dejaron de recibir asistencia encubierta de Estados Unidos desde mayo de 1984, cuando el Congreso prohibió al Presidente Ronald Reagan entregar más fondos de los 80 millones de dólares concedidos hasta ese momento.

Más de 20 grupos privados, en su mayoría de ideología ultraconservadora, transportaron su ayuda en varias ocasiones con apoyo del Departamento de Defensa estadounidense.

Dinero, equipo militar, comida, botas, medicinas y aparatos médicos con-

—Favor pase a la página 11.

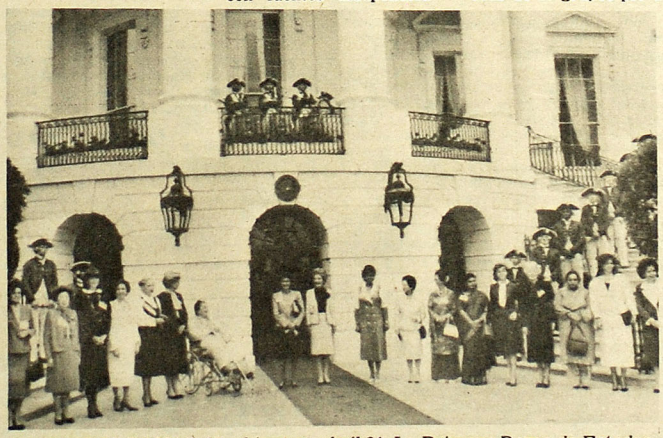

PRIMERAS DAMAS. Washington, abril 24. La Primera Dama de Estados Unidos, Nancy Reagan, centro, con las esposas de los dirigentes de 17 países del mundo, antes de una reunión cimera sobre el uso de las drogas por parte de la juventud. (AP).

El Café Cierra con Alza

NUEVA YORK, abril 24 (UPI). El café para entrega futura cerró hoy con alza de 185 a 350 puntos en la lonja local.

El grano para entrega inmediata cerró hoy en alza.

Las cotizaciones para entrega inmediata promediadas por los corredores fueron como sigue:

Guatemala: 144.00
El Salvador 144.00
Mexicano F.O.B.
Laredo 139.50

Panorama de Centroamérica

Descubren Casa Clandestina de Guerrilla en Guatemala

GUATEMALA, abril 24 (ACAN-EFE).— El ejército guatemalteco descubrió una casa clandestina de la guerrilla en esta capital, pero no logró capturar a ninguno de sus ocupantes, que abandonaron el inmueble al percatarse de la presencia de los militares, se reveló hoy aquí. Soldados del ejército rodearon anoche una vivienda en la colonia "Primero de Julio" al oeste de la capital, donde se tenían informes de que funcionaba una célula de la guerrilla, informó una fuente militar. Los subversivos que habitaban la casa abandonaron el lugar momentos antes de que llegaran los militares, dijo la fuente.

Celebración del Día del Idioma en Honduras

TEGUCIGALPA, abril 24 (ACAN-EFE).— Con diversos actos académicos la Universidad Nacional Autónoma, colegios de secundaria y escuelas primarias, se sumaron hoy al Gobierno de

—Favor pase a la página 23.