UPI-Unifax II Radiofoto para LA PRENSA GRAFICA

SOBRE LAS MINAS. Washington, abril 11 (UPI). El presidente del Comité de Relaciones Exteriores del Senado, Charles Percy (sentado), habla sobre los puertos minados en Nicaragua, con el subsecretario de Estado, Kenneth Dam (izquierda), y con los senadores Paul Tsongas y Alan Cranston. Reiteró que la Casa Blanca no está involucrada en el caso de los puertos minados.

Cuba ayuda a ofensiva de guerrilla salvadoreña

Washington, abril 1 (AP). Funcionarios norteamericanos creen que Cuba ayuda a las guerrillas salvadoreñas a preparar una importante ofensiva para antes de fin de año, lo que en la víspera de las elecciones en Estados Unidos dejará al presidente Ronald Reagan con la difícil decisión de permitir un triunfo rebelde o intensificar la participación estadounidense en la región.

Los funcionarios, que requirieron no ser identificados, dijeron que esa evaluación se basa sobre análisis secretos de la inteligencia, recientemente concluidos.

Por su parte, el presidente cubano Fidel Castro, considera que su posición se verá fortalecida en cualquiera de esos dos casos, agregaron las fuentes, ya que una ofensiva guerrillera final que le signifique el triunfo sobre el Ejército salvadoreño brindará a Cuba otro puntal en Centroamérica, y sería vista como un revés para Estados Unidos.

Asimismo, Castro podría prever la posibilidad de que un candidato demócrata ganaría las elecciones de noviembre si Reagan reacciona a la esperada ofensiva guerrillera con órdenes de ataques aéreos contra las fuerzas rebeldes, o si dispone el envío de fuerzas terrestres a El Salvador, según dijeron los informantes.

La totalidad de los aspirantes demócratas a la candidatura presidencial han criticado las políticas de Reagan en Centroamérica, y cada uno prometió que de resultar electo reducirá la participación de fuerzas estadounidenses en la región.

Como prueba de que se planifica la aludida ofensiva, los

Pasa a la página 62

UPI-Unifax II Radiofoto para LA PRENSA GRAFICA

POSICIONES DE ARDE. Roma, abril 11 (UPI). El líder de la Alianza Revolucionaria Democrática (ARDE), Alfonso Robelo, señala en un mapa de Nicaragua, los lugares donde los rebeldes antisandinistas mantienen sus posiciones militares. Robelo dio una conferencia en esta ciudad, durante su actual gira europea.

al cerrar la edición

(INFORMACION EN PAGINA 47)

Ejército de Guatemala no participa en comicios

Guatemala, abril 10 (UPI). El ejército guatemalteco advirtió que en los comicios de julio no tendrá más acción que la de garantizar el orden público y mantener el control de los grupos subversivos, al reiterar hoy su negativa de participar políticamente en el proceso electoral.

El primero de julio próximo los guatemaltecos acudirán a las urnas para elegir a diputados para la Asamblea Constituyente, como un primer paso de las elecciones presidenciales programadas para 1985.

"El ejército es el más interesado en que las elecciones se desarrollen con toda legalidad", indicó el jefe del Estado Mayor de las Fuerzas Armadas, Rodolfo Lobos Za-

Pasa a la página 31

Preso director revista de oposición en Chile

Santiago de Chile, abril 11 (AP). El director de la revista opositora "Análisis" fue detenido esta noche por la policía, que además requisó el ejemplar de hoy del quincenario, informaron esta noche funcionarios del periódico.

El periodista Juan Pablo Cárdenas, que el año anterior estuvo detenido y procesado por una entrevista a un ex ministro del derrocado gobierno del presidente Salvador Allende, fue arrestado por tres personas que dije-

Pasa a la página 68

SIP denuncia agresiones a la libertad de prensa

Ocho Ríos, Jamaica, abril 11 (AP). El presidente de la Sociedad Interamericana de Prensa (SIP), Horacio Aguirre, dijo hoy que la agresión internacional contra la libertad de prensa se ha convertido en "una conspiración gigantesca que tiene mil formas y se agudiza en nuestro hemisferio".

En un discurso en el tercer día de la reunión semestral de la SIP en Ocho Ríos, Jamaica, Aguirre se refirió a los intentos de la Organización de las Naciones Unidas para la Educación, la Ciencia y la Cultura (UNESCO), de establecer el llamado nuevo orden informativo mundial.

Unos 200 empresarios y di-

Pasa a la página 31

Se retira partido derechista en Perú

Lima, abril 11 (UPI). El derechista Partido Popular Cristiano se retiró del gobierno luego de cuatro años de integrar el gabinete del presidente Fernando Belaúnde Terry, quien hoy toma juramento a un nuevo primer ministro.

Belaúnde Terry nombró asimismo a otros tres ministros y ahora su gabinete está conformado íntegramente por miembros de su partido Acción Popular.

Los cambios se produjeron luego que el primer ministro Fernando Schwalb renunció el lunes ante el anuncio del

Pasa a la página 62

Amplía capacidad antisandinista

Tegucigalpa, abril 11 (Latin-Reuter). Los rebeldes antisandinistas ampliaron su capacidad y ahora usan helicóptros para evacuar los heridos en combate desde Nicaragua y la tensa área fronteriza, dijeron fuentes insurgentes.

Los insurgentes hicieron esas declaraciones en el Hospital Central de la Fuerza Democrática Nicaragüense (FDN), la mayor de las agrupaciones que combaten con apoyo estadounidense por derrocar al gobernante Frente Sandinista de Liberación Nacional (FSLN), de Managua.

Esta corresponsal fue conducida al hospital, a una hora en automóvil desde Tegucigalpa, bajo la condición de que no revelara su localización. El hospital abarca una superficie de 12 hectáreas cuenta con una base para aterrizaje de helicópteros y una poderosa radio, capaz de comunicarse con unidades de combate en territorio nicaragüense.

En lo que constituyó la primera versión de la FDN sobre el uso de helicópteros, un piloto del hospital identificado sólo como "Kiki" dijo que el grupo usaba cuatro aparatos —de tipo Huer Uh-1 y Sikosky S-158T—, y que tenían ocho hombres para pilotearlos.

Pasa a la página 62

Fin a crisis Gabinete con nuevos ministros

Lima, abril 11 (UPI). El presidente Fernando Belaúnde Terry nombró esta noche a un antiguo aliado político como su nuevo primer ministro y designó a otros tres nuevo colaboradores poniendo fin a una crisis de 24 horas del gabinete peruano.

El mandatario peruano nombró al senador Sandro Mariategui para ocupar el cargo de primer ministro y se desempeñará también como canciller reemplazando a Fernando Schawalb.

También designó al diputado Valentín Paniagua como nuevo ministro de Educación; a Max Arias Schreiber, como ministro de Justicia y a Alvaro Becerra en la cartera de Industria.

Pasa a la página 31

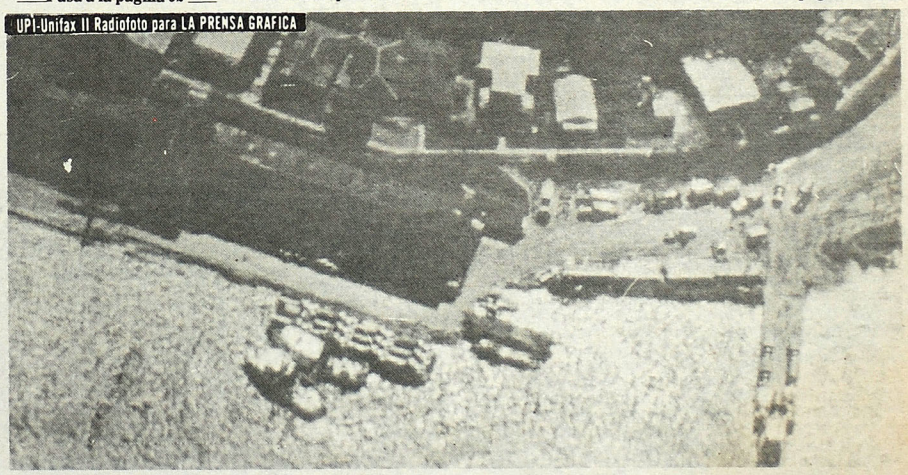
UPI-Unifax II Radiofoto para LA PRENSA GRAFICA

ARMAMENTO RUSO. Washington, abril 11 (UPI). Vista aérea del puerto de Bluff de Nicaragua, en el Atlántico, el cual ha sido acondicionado para convertirse en un punto de ingreso de navíos militares soviéticos, para recibir armamento destinado al régimen sandinistas y a la guerrilla de El Salvador. Esta función del puerto está descrita en un reporte ruso, llamado "Poder Militar Soviético en 1984".

Marcha de amas de casa por los precios altos

Caracas, abril 11 (UPI). Un grupo de mujeres venezolanas, molesto por el aumento en el costo de la vida, organizó para hoy una manifestación de amas de casas denominadas "el sartenazo" para hacer sonar cacerolas frente al Congreso Nacional en protesta a los recientes aumentos en los precios de algunos alimentos y del transporte.

La idea de hacer sonar los sartenes, ollas y cacerolas, aparentemente la primera manifestación de ese tipo en Venezuela, está inspirada un tanto en protestas similares en Chile y Uruguay.

Las organizadoras de la protesta, integrantes del partido opositor Movimiento al Socialismo y apoyadas por la principal agrupación polí-

Pasa a la página 68