Hugo Barrera Afirma:

No Tiene "Presencia" la Actual Directiva Asamblea

Legalmente no tiene "presencia" la última directiva de la Asamblea, cuando primero que nadie, somos los diputados los llamados a cumplir con las normas establecidas, afirma Hugo Barrera, hasta hace unos días, Primer Secretario del Organo Constituyente.

En lo personal no objeto que la doctora María Julia Castillo llegue a la presidencia de la Asamblea, continúa, reconozco su valor y sus méritos, ha desarrollado una brillante labor en la Constituyente, pero es una lástima su reciente actuación.

El hoy candidato a la Vicepresidencia por el partido ARENA hace ver que las objeciones que ellos hacen a la actual directiva son de orden moral, de rompimiento a la norma que establece el reglamento vigente de la Asamblea.

Nuestro problema, dice, no es pretender regresar a formar parte de esa directiva, el mayor D'Aubuisson renunció de ella y ha pedido permiso, y yo, para el caso, estoy también por pedir permiso para dedicarme a la campaña.

REGLAMENTO

Nuestra Asamblea Constituyente-Legislativa, continúa Barrera, tiene un reglamento interno por medio del cual se norma o rige, con el objeto de funcionar dentro de un marco que garantice la legalidad de sus acciones y determinaciones.

Tomar determinaciones al margen de ese reglamento, añade, es incorrecto e ilegal, como en la sesión donde se eligió esa nueva directiva, donde lo correcto era declararla sin efecto y tratar de llegar a un acuerdo por otros mecanismos.

QUORUM

Dos son los mecanismos previstos en el reglamento para establecer el quórum de la Asamblea, señala Barrera, y el primero de los cuales exige la presencia de 5 directivos y 31 di-

—Favor pase a la página 26.

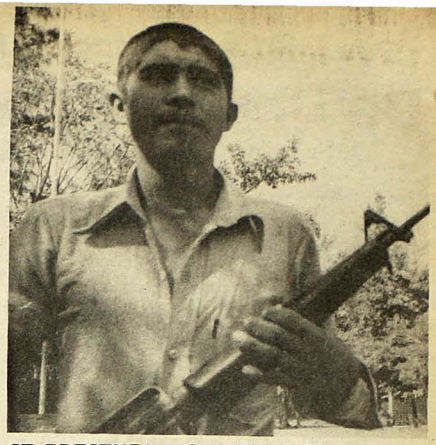

SE PRESENTA.— San Miguel. El guerrillero Oscar Ernesto Guzmán Hernández, de 18 años, se presentó voluntariamente al Destacamento Militar de Ciudad Barrios y entregó un fusil M-16 y varios cargadores, que le habían entregado como equipo.

Guerrillero se Presenta a Cuartel en C. Barrios

SAN MIGUEL.— Al Destacamento Militar de Ciudad Barrios, se presentó voluntariamente el guerrillero Oscar Ernesto Guzmán Hernández, de 18 años. Entregó como arma del equipo que le habían asignado, un Fusil M-16 y tres cargadores. Fue consignado a la orden de la Tercera Zona Militar de San Miguel.

En la Zona Militar fue interrogado por este Corresponsal y manifestó que, efectivamente, se había presentado al Destacamento Militar de Ciudad Barrios, acogiéndose al Decreto de Amnistía decretado por el Gobierno.

Agrega que desde hace algún tiempo pertenecía al E.R.P. ya que fue reclutado en el cantón Las Mesas, de Sesori, de donde fue trasladado a unos campamentos que hay en jurisdicción de San Gerardo, lugar donde escapó para entregarse a las autoridades.

Al preguntarle a Guzmán Hernández, por qué había desertado del E.R.P. dijo que debido a que ya no aguantan el mal trato que les dan los dirigentes de la guerrilla y que también, no les pagan sueldo y sólo son falsas promesas.

"Por las razones anteriores, dispuse presentarme ante la autoridad. Quiero trabajar libremente reintegrándome a la sociedad. Aquí he sido bien

—Favor pase a la página 26.

Seguiré en el Cargo Afirma Pdte. del BCR

Con la ayuda de Dios y de mis colaboradores seguiré desempeñando las funciones que el gobierno me ha confiado, dice el Lic. Alberto Benítez, Presidente del Banco Central de Reserva.

En un mensaje al pueblo salvadoreño, el Lic. Benítez expresa:

En mi calidad de Presidente del Banco Central de Reserva de El Salvador, y por la importancia de esta institución en el marco global de la economía del país, deseo aprovechar el recurso invalorable de los medios de comunicación para expresar un saludo de año nuevo al pueblo salvadoreño en general, y en particular a los sectores productivos, al hombre de empresa, al obrero, al campesino, a los profesionales, a la mujer que trabaja, ya sea en su oficina, ya sea en su casa,

—Favor pase a la página 26.

Siete Terroristas se Entregan en S. Vicente

Dos terroristas combatientes y cinco que pertenecían a los grupos de masas del FMLN, se entregaron ayer en la 5a. Brigada de Infantería, de San Vicente.

Informa el Comité de Prensa de la Fuerza Armada, que los dos terroristas armados entregaron un fusil G-3 y un fusil M-16, con municiones.

Asimismo manifestaron que durante los años que pertenecieron al FMLN sólo obtuvieron sufrimiento, frustración y dolor; además de hacer sufrir a nuestro propio pueblo.

Dijeron que actuaban engañados y amenazados por los dirigentes de la subversión que intenta destrozar al país.

Agregaron que "muchos combatientes terroristas quieren abandonar la lucha, pero que son amenazados de morir si se entregan".

Elogian Idea de Imprimir Postales de Palma de Oro

Muy aplaudida y bien recibida ha sido la idea de la Cámara de Comercio e Industria de El Salvador, de haber mandado a imprimir en hermosos colores 50 mil copias de la "Palma de Oro", correspondiente a 1983 y que este año fue conferida "Al Trabajador Pueblo Salvadoreño".

La prestigiosa distinción la otorga la Cámara todos los años a elementos del comercio o la industria que hayan tenido logros sobresalientes en benbeficio de la población salvadoreña, contribuyendo al impulso y desarrollo de dichas actividades.

Numerosas son las personas que en años anteriores han sido merecedoras de tal distinción por sus valiosos aportes en el campo de las actividades empresariales diversas.

En un gesto que fue calificado de "original", los dirigentes de la Cámara de Comercio e Industria dispusieron este año designar al pueblo productivo salva-

—Favor pase a la página 19.

Diputado Hugo Barrera.

Sra. Aída Esperanza Hughes de Alvarado.

Experta en Belleza:

Necesario Tomar por lo Menos 8 Vasos de Agua

He advertido en los doce años que tengo de experiencia, que un 90% de personas no toman suficiente agua y les recomiendo que, sigan o no un tratamiento de estética, deben tomar diariamente alrededor de ocho vasos de agua, porque eso es vida.

Asevera esto la Sra. Aida Esperanza Hughes de Alvarado, propietaria de la Clínica de Belleza y Estética "Hughes", ubicada en colonia Miramonte.

He oído decir a ciertas personas: "Me hizo daño sudar". En realidad sudar nunca hace daño, porque con ello se eliminan las toxinas. Ahora, sudar mucho y no tomar agua, puede ocasionar problemas, pero al sudar y tomar agua, estamos oxigenando la sangre, le estamos dando vida a nuestro organismo y embelleciendo la piel.

TRATAMIENTO DE LA PIEL

He desarrollado un sistema para el tratamiento de la piel, rudimentario al

—Favor pase a la página 22.

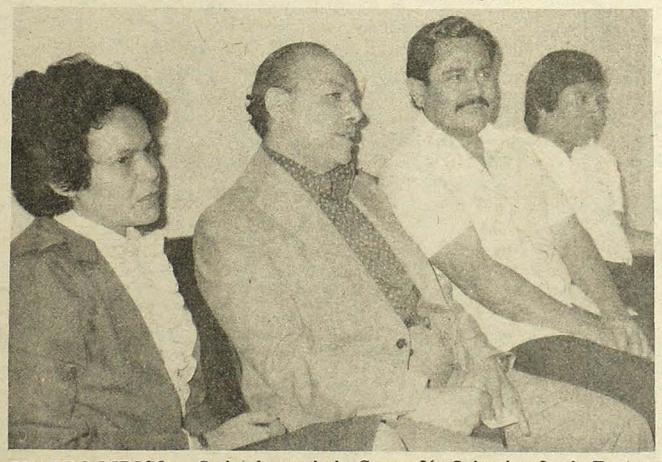

TEATRO LIRICO.— Se ha formado la Compañía Salvadoreña de Teatro Lírico, que pretende dar nueva vida al género lírico con una serie de presentaciones magistrales que incluyen zarzuela, opereta y obras inmortales del teatro lírico universal. De izquierda a derecha, Consuelo v. de Ramírez, Francisco Avelar, Carlos Alberto Canizález y Napoleón Romero. El elenco está integrado por otras figuras destacadas en la rama.

Más de 3.500 Efectivos F.A. en Nueva Ofensiva

Más de 3.500 efectivos del ejército participan en la nueva ofensiva que realiza la Fuerza Armada en la zona de Usulután, para desalojar a los terroristas de las áreas cafetaleras y proteger a los braceros.

Informan que este es el tercer operativo que realiza el ejército en la zona oriental del país en los últimos días. Hace dos semanas comenzaron otros en los departamentos de San Miguel y Morazán.

Las tropas enviadas a Usulután intentan proteger las fincas cafetaleras, donde los extremistas han estado hostigando a propietarios, cortadores y transportistas, para detener la recolección del grano.

El ejército se ha dirigido especialmente a los alrededores de Berlín, ciudad que fue ocupada por el FMNL hace varios meses.

Según las fuentes militares, las tropas enviadas a Usulután permanecerán allí por varios días, con el fin de limpiar la zona de guerrilleros.

Además las fuentes anunciaron el envío de tropas de refuerzo al norte de San Miguel y al departamento de Morazán, en donde la Fuerza Armada se moviliza desde hace dos semanas.

Por lo menos 35 camiones cargados con soldados y artillería ligera han sido trasladados en las últimas horas al norte de San Miguel, según los informes.

De acuerdo a un balance militar, en los cuatro primeros días de esta semana, han perecido en San Miguel 25 soldados y otros 35 han resultado heridos. Las bajas de la guerrilla han sido considerables.

Varias poblaciones del norte de San Miguel han sido limpiadas de guerrilleros.

Esta zona, así como el norte de Morazán han sido considerados como bastiones del FMLN, en los últimos meses.