Centroamérica Está Cerca de la Guerra

PANAMA, noviembre 22 (ACAN-EFE).— El canciller de Panamá, Oyden Ortega, miembro del "Grupo de Contadora", dijo hoy que "nunca antes Centroamérica ha estado cerca, al mismo tiempo, de la guerra total y de la paz".

En declaraciones que publica el diario "Critica", de esta capital, Ortega explicó que el principal problema que enfrenta el "Grupo de Contadora" es la definición de los temas que se van a negociar, las áreas y la forma misma de la negociación.

Ortega no quiso profundizar sobre el tema arguyendo que "precisamente las fórmulas que estamos encontrando para resolver este problema

—Favor pase a la página 25

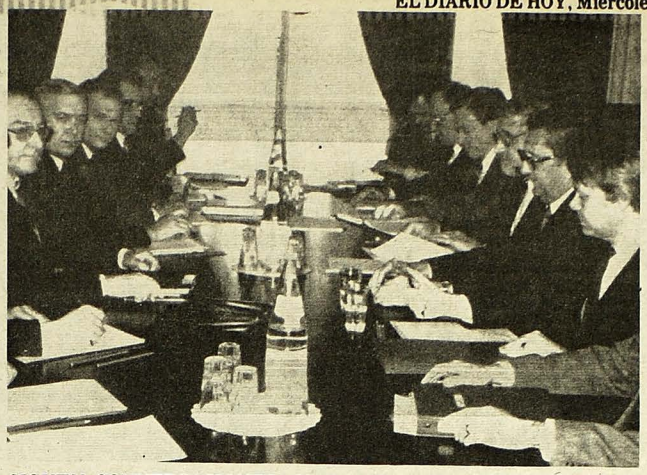

SIGUEN CONVERSACIONES. Ginebra, Nov. 22.— El soviético Victor Karpov y el estadounidense Edward Rowney, presiden las delegaciones durante las pláticas sobre la reducción de armas estratégicas, en la embajada soviética. (Unifax II de UPI).

Schmidt Lanza Avioncito a Willy Brandt

BONN, noviembre 22 (AP).— El ex canciller Helmut Schmidt echó al aire un avioncito de papel mientras su rival tradicional en el partido socialdemócrata, Willy Brandt, pronunciaba un discurso contra el emplazamiento de cohetes nucleares.

Mientras Brandt hablaba, Schmidt lanzó el avioncito de papel que, según testigos llevaba escrito en las alas las palabras "Pershing Dos".

Schmidt, que fue uno de los auspiciadores de la decisión de la OTAN, tomada en 1979, de emplazar en Europa nuevos cohetes de construcción norteamericana, fue canciller de 1974 a 1982.

Se dijo que Brandt había influido en la decisión to-

—Favor pase a la página 11

EE.UU. Denuncia:

Campaña Contra "La Prensa" de Managua

WASHINGTON, noviembre 22. (EFE).— El Departamento de Estado norteamericano dijo que el levantamiento de "algunas restricciones" contra el diario nicaragüense "La Prensa" "no significa ningun cambio significativo en la actitud general de los sandinistas hacia la libertad de prensa".

Ese periódico "sigue sometido a censura previa y sigue sin autorización para publicar ciertos temas", afirmó el portavoz del departamento, John Hughes.

El portavoz añadió que "en ocasiones anteriores los sandinistas relajaron las restricciones a la libertad de expresión, pero sólo para volver a imponer-

—Favor pase a la página 35.

Alemania Aprueba la Instalación de Misiles

BONN, noviembre 22 (AP).— El Parlamento de Alemania Occidental se pronunció hoy en favor del emplazamiento de nuevos cohetes estadounidenses en este país luego de dos días de acaloradas debates.

El Parlamento aprobó una resolución del gobierno que contempla el emplazamiento de los cohetes por 286 votos a favor y 226 en contra y una abstención, anunció el presidente del organismo Rainer Arzel.

Un alto funcionario del Ministerio de Relaciones Exteriores dijo tras la votación que los primeros cohetes se emplazarán en Alemania Occidental en los próximos días".

El gobierno de Washington había dicho previamente que aguardaría a conocer los resultados de la votación antes de despachar cohetes de mediano alcance a Alemania Occidental.

Khol abrió el debate ayer declarando que los primeros misiles norteamericanos serían emplazados en Alemania Occidental "para fin de año" si nó hubiera progreso en las conversaciones de Ginebra sobre control de armas.

El canciller dijo que su gobierno no sería intimidado por las amenazas de Moscú ni sus esfuerzos por separar a Europa de Estados Unidos.

Fuentes dignas de crédito señalaron que el primer contingente de proyectiles Pershing 2 llegarían por vía aérea esta semana para ser desplegados en el sur de Alemania Occidental.

Un plan aprobado por la OTAN en 1979 prevé el emplazamiento de 572 misiles norteamericanos de alcance intermedio en 5 países para 1988, si la Unión Soviética no reduce su fuerza

—Favor pase a la página 25

Polonia:

Modifican Gabinete por Raro desacuerdo

VARSOVIA, noviembre 22 (UPI).— Un raro de desacuerdo en las filas del partido comunista polaco ocasionó hoy un reajuste en el gabinete del general Wojciech Jaruzelski, quien previamente había recibido un nuevo título que le garantiza continuar como comandante supremo de las fuerzas armadas.

Una serie de votos casi unánimes aprobando los cambios fueron interrumpidos cuando Jaruzelski dijo que Zbigniew Madej, su vice Primer Ministro a cargo de las relaciones comerciales con el Kremlin y otros estados comunistas, se había negado a renunciar.

Pidiendo el cambio de cargo de su colaborador, Jaruzelski dijo solamente que "lamentó que Madej se haya negado a aceptar

—Favor pase a la página 39.

E.U. Trata de Evitar el Chantaje Atómico

BRUSELAS, noviembre 22 (EFE).— Estados Unidos desmintió hoy que se haya aceptado una "pausa" en el despliegue de los 572 misiles norteamericanos que serán instalados, a partir de este mes, en cinco países de Europa.

Richard Burt, Secretario de Estado Adjunto para Asuntos Europeos de la Administración Reagan, dijo que el gobierno norteamericano "no piensa establecer ninguna pausa artificial en el proceso previsto para el despliegue".

Los 572 misiles "Cruise" y "Pershing-2", según el plan de modernización nuclear de la "OTAN", adoptado en 1979, serán desplegados en un calendario previsto de cinco años, con diferentes fases.

Richard Burt dijo que "ninguna pausa artificial" será impuesta entre las fases establecidas, y que su completa instalación "sólo podrá ser impedida por un acuerdo en Ginebra".

Interrogado por la prensa euorpea, Richard Burt señaló que el proceso de instalación de los euromisiles "será detenido en cualquier momento que se llegue a un acuerdo en Ginebra".

"De ser necesario, según el contenido del acuerdo que se pueda negociar con los soviéticos, serán desmantelados los misiles ya instalados", agregó Burt.

"Si los soviéticos se van (de la mesa negociadora en Ginebra), lo lamentaremos, y los volveremos a

—Favor pase a la página 25

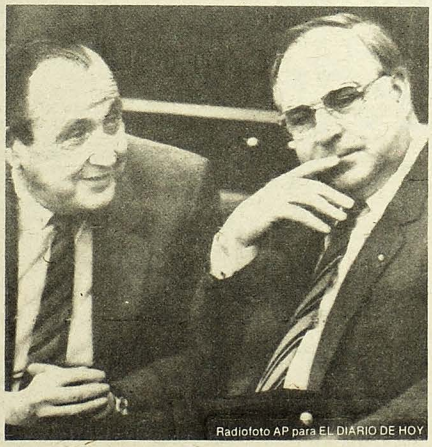

Radiofoto AP para EL DIARIO DE HOY

APRUEBAN EMPLAZAMIENTO. (Bonn, Nov. 22).— El canciller Helmut Kohl (derecha), escucha al Ministro de Relaciones Exteriores Hans-Dietrich Genscher, durante el debate parlamentario de hoy sobre el emplazamiento de cohetes en Alemania Federal. El Parlamento aprobó la instalación de los misiles.

Alza en la Bolsa

NUEVA YORK, noviembre 22 (AP).— La acciones de primera categoría encabezaron hoy por segundo día consecutivo la tendencia alcista de la bolsa de Nueva York, en una sesión de transacciones voluminosas.

Las ganancias de la semana aproximaron a Dow Jones a su máxima de todos los tiempos, de 1.284,65 puntos, registrada el 10 de octubre.

Pero los analistas observaron que los niveles del promedio de acciones industriales han estado por encima de la firmeza general del mercado, algo que ha ocurrido durante gran parte del tiempo desde me-

—Favor pase a la página 39.

Weinberger Dice:

Rusia Quiere Mantener Monopolio de Misiles

WASHINGTON, noviembre 22 (EFE).— El secretario de defensa norteamericano, Caspar Weinberger, afirmó hoy que la instalación de los "euromisiles" "es la única manera de contraarrestar el monopolio soviético y de hacerles continuar en la mesa de negociaciones".

Sobre la instalación de los primeros misiles de alcance medio en Europa "se mantendrá según lo previsto. No ha habido motivos técnicos ni políticos para aplazar la instalación del segundo grupo de ellos".

Reiteró la política de fir-

—Favor pase a la página 39.

Un Banco de Pruebas para la Sra. Thatcher

LONDRES, noviembre 22 (EFE).— La Conferencia de la Mancomunidad Británica de Naciones (COMMONWEALTH), que comienza mañana, en Nueva Delhi, constituirá un auténtico banco de pruebas para las artes políticas de Margaret Thatcher en su intento de mantener su unidad.

Thatcher sabe que la Reina Isabel, que inaugurará esta conferencia, siente una especial preocupación por todo cuanto se relaciona con la "COMMONWEALTH" y que, por tanto, observará con interés cada movimiento de la Primera Ministra.

Los Jefes de Estado o de

—Favor pase a la página 25

Rebeldes dan plazo de 3 Días a Arafat

TRIPOLI, Líbano, noviembre 22 (AP).— Un dirigente de los rebeldes respaldados por Siria dijo hoy que atacará Trípoli si el presidente de la Organización para la Liberación de Palestina, Yasser Arafat, no se retira de esta ciudad en un plazo de tres días.

"Si no se va de Trípoli lo atacaremos en las calles", dijo Hmea Jibril, dirigente del comando general del Frente Popular para la Liberación de Palestina.

Al tiempo que Jibril hablaba a la prensa, el campamento de refugiados de Baddawi al nordeste de Trípoli, donde están basadas sus fuerzas, fue atacado por morteros, granadas impulsadas por cohetes y armas de pequeño calibre.

La organización rebelde de Jibril devolvió el fuego.

La ciudad de Trípoli — donde Arafat tiene su cuartel general político— fue atacada a su vez esta mañana por fuego de artillería y morteros. Por la tarde prevaleció una tregua que los comerciantes aprovecharon para retirar las mercancías de sus tiendas a fin de evitar que fuesen dañadas por los eventuales cañoneos.

El principal asesor mili-

—Favor pase a la página 25