CCE Contraviene la Ley Afirma el Partido ECO

"Según la Ley Transitoria sobre Constitución e Inscripción de partidos políticos, en su Art. 31, dice que las notificaciones se harán por medio de notas transcriptivas de la resolución firmadas y selladas por el secretario del CCE", afirma el Dr. Luis Rolando López Fortiz.

Agrega que esas notas se entregarán personalmente al interesado, en la casa señalada para oír notificaciones. Cuando no se hubiere señalado lugar para oír notificaciones, éstas se harán por una sola vez en un diario de circulación nacional. Como el Consejo lo sabe, ECO tiene su domicilio en San Vicente; jamás han ido allá a hacer una notificación. "Como no está señalado el lugar ni ha aparecido en ningún periódico, es una tristeza que habiendo tanto abogado en el CCE, no pueden hacer ni tan siquiera una notificación, que es lo más elemental en los juicios, en los procedimientos. Por eso es que hasta ahora me he dado por notificado, de la resolución en que arbitrariamente mandaron a hacer nuevo recuento de firmas", subraya.

Ya estaba anteriormente la resolución que decía que habiendo llenado ECO las 3.000 firmas que exige la ley, absténganse de seguir el recuento de los li-

—Favor pase a la página 17.

Nuevas Recomendaciones Hace Jefe de Transporte

Nueva recomendaciones a dueños de buses, transportistas en general y usuarios de los buses, hace la dirección de Transporte Terrestre, del ministerio de Economía.

"Esta dirección se encuentra con todos los deseos de colaborar con el sector de transporte, debido a que es el medio masivo por el cual se desplaza la gran mayoría de la población económicamente activa, desde los centros de producción hasta los de consumo, así como desde sus hogares hasta los lugares de estudio, trabajo y diversión, dice a EL DIARIO DE HOY el Coronel Juan Francisco Tejada, Director.

Recomienda el Coronel Tejada a los empresarios de autobuses, ya sea cooperativas, sociedades o empresas individuales, que cualquier problema en el quehacer del servicio que tengan en la ruta que sirven, lo hagan del conocimiento para que la Dirección busque a corto plazo, la solución de los problemas.

También les pide que acaten las disposiciones emandas, para ayudar a solventarles los problemas para contribuir a mejorar la prestación del servicio.

Con respecto a los usuarios -dijo- se les recomienda que colaboren con las normas establecidas para el uso de los autobuses, tales como el ordenamiento para para subir y

—Favor pase a la página 13.

Alcaldía Promueve Huertos Caseros

Ahuachapán.-El Programa de Huertos Caseros es promovido ampliamente entre la ciudadanía ahuachapaneca, así como el de Reforestación.

La ciudadanía está respondiendo al llamado de las autoridades de Gobernación, Alcaldía Municipal, CENTA, Recursos Naturales Renovables y Ministerio de Agricultura y Ganadería.

La sugerencia de los huertos caseros ha sido bien aceptada en Ahuachapán, así como la de criar conejos y aves de corral, lo que vendrá a dar beneficios a la colectividad tanto en lo económico como en lo que se refiere a la dieta alimenticia.

Dijeron algunos ciudadanos, que Ahuachapán está dispuesto a contribuir a detener la fuga de divisas por causa de las hortalizas, legumbres y frutas, considerando que la actividad es beneficio de todos.

Por su parte los voceros del MAG dijeron que darán toda la asistencia técnica del caso para colaborar con la ciudadanía y lograr todos juntos un potencial de producción.

Se mencionó el Bosque "Imposible" de esta comprensión, como uno de los mejores del país, que cuenta con maderas especiales, este será un ejemplar para alcanzar otros similares, dijeron, en la acción reforestadora del Departamento.

AGASAJO A LAS MADRES EN EL MES DEDICADO

Ahuachapán.-En los diferentes planteles educativos del Departamento y en instituciones diversas, se

—Favor pase a la página 13.

CANDIDATAS A SEÑORITA EL SALVADOR.— De las señoritas representantes de cada uno de los departamentos, en el concurso "Señorita El Salvador 83", se elegirá en acto preliminar el miércoles 18 de mayo, a la Señorita Fotogénica y el mejor traje típico. El acto tendrá lugar en el hotel Presidente. El viernes 20 se hará la elección de la señorita que representará al país, en el concurso "Miss Universo", por realizarse el 11 de julio en San Luis, Misouri, Estados Unidos. Los fondos serán para el Comité Pro-Soldado.

No Deben Tocar Puertos del País Barcos Rusos

Observadores independientes interesados en la publicación sobre el caso de barcos de bandera soviética que tocan puertos salvadoreños y cargan café hacia puertos europeos, dijeron que consideran oportuno hacer algunos señalamientos.

En primer lugar, dijeron que está claro que el INCAFE no ha tenido ninguna responsabilidad en que el café salvadoreño se transporte en barcos rusos.

"Ni el Instituto ni el Gobierno en general han tenido nada qué ver con dicha contratación, dijeron, ya que el comprador del producto está en su legítimo derecho de escoger la línea mercante que sea para la operación".

En segundo lugar, siguieron diciendo, está el dilema que presenta al nacionalismo salvadoreño la presencia de barcos soviéticos en puertos salvadoreños, siendo la Unión Soviética la potencia que respalda la guerra de destrucción impuesta al pueblo salvadoreño.

Añadieron que los que defienden tales intereses carecen por completo de sentimiento patriótico y nacionalista, los cuales tiran por la borda en nombre de la libertad de comercio, que ellos traducen en la libertad del mercantilismo.

Nuestros declarantes se refirieron al hecho de que, como miembro del Banco Interamericano de Desarrollo (BID), los Estados Unidos mantienen una cláusula según la cual los países que reciben asistencia de dicha institución con fondos de los Estados Unidos, no deben emplear tales recursos para la adiquisición de bienes, servi-

—Favor pase a la página 29.

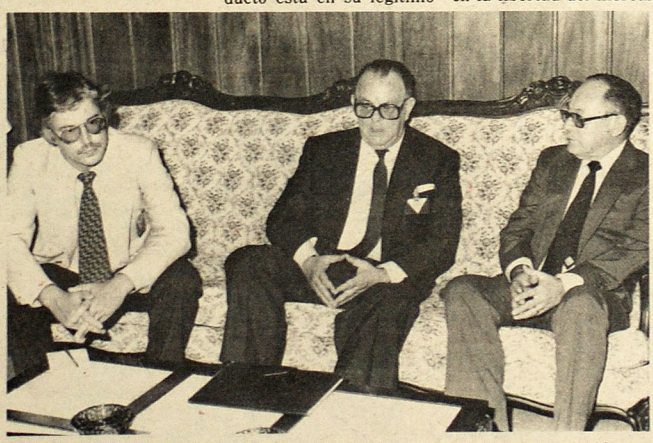

DIPUTADO ALEMAN.— El Presidente de la República, doctor Alvaro Magaña (derecha), conversa con el señor Hnas Jurgen Vischnevski (centro), diputado de la República Federal de Alemania, del Partido Social Demócrata. El señor Vischnevski se interesó por conocer la verdadera realidad del país y llevarse así una imagen correcta de la situación nacional. El señor Jurgen Engel (izquierda), Encargado de Negocios de la Embajada de Alemania, acompaña al diputado.

Un Hecho Especial es el Caso del Gasohol

El asunto de la planta para Gasohol no es más que un caso que se agrega a una buena lista de "hechos especiales", realizados en forma apresurada, dice la Srita. Gloria Salguero Gross, diputada de Arena por Santa Ana.

En este caso no se llenaron los requisitos tradicionales correspondientes, agrega, y se trata de una actuación propia o caso típico de abuso de poder de una oligarquía política de facto, cuya única ley es la decisión de quien se encuentra en ese momento en el gobierno.

Otro caso absurdo fue el de los "carísimos" autobuses argentinos, de excelente calidad, pero inoportunos en las actuales circunstancias en que vive el

—Favor pase a la página 13.

Camiones de la Basura Trabajarán en 3 Turnos

Al entrar en acción la flota de 30 nuevas unidades para la recolección de la basura en la capital, el tratamiento de los desechos será diferente, declara el licenciado José Alejandro Duarte, alcalde.

Desde hoy, dice, comienzan a trabajar 3 camiones adquiridos en los Estados Unidos y 10 comprados en la Argentina y en menos de quince días estarán todas la unidades completas. La basura domiciliar e industrial que se produce diariamente oscila entre las 1.000 toneladas y cada vehículo tiene capacidad para cargar en un solo viaje 6 toneladas. Los vehículos trabajarán en tres turnos a fin de que ningún sector se quede con la basura en los depósitos.

Hace resaltar el funcionario que están elaborando una Ordenanza Municipal mediante la cual aplicarán sanciones a las personas que irresponsablemente llegan a tirar camionadas de desperdicios a cualquier sitio de la ciudad, formando nuevos botaderos de basura que atentan contra la salud de los habitantes.

En cuanto a los "cuartos" que se encuentran en los mercados capitalinos destinados como basureros, quedarán descartados porque el sistema de recolección también será distinto por la clase de equipo que tienen los nuevos camiones argentinos.