## Desconocidos Matan Marino en Ahuachapán

AHUACHAPAN.— El marino Manuel Alberto Blanco, de 30 años, fue atacado a balazos por varios desconocidos cuando transitaba por la 4ª Avenida Sur de esta ciudad, el sábado.

Los informes detallan que Blanco regresaba a su hogar, situado en la 2ª Calle Poniente, después de asistir a una fiesta, cuando sorpresivamente recibió un balazo en la pierna y otro en la frente. Fue auxiliado y trasladado al hospital "Francisco Menéndez", donde murió tres horas después.

El reconocimiento del cadáver lo hizo el Juez de Paz, Br. Julio César Flores y su secretario. Después fue entregado a los familiares.

### ESPERAN INAUGURACION DE NUEVO HOSPITAL

AHUACHAPAN.— Los ahuachapanecos esperan que las autoridades de Salud Pública inauguren pronto el edificio del nuevo hospital, que se construye al costado norte de esta ciudad.

El edificio contará con servicios modernos y ten-

—Favor pase a la página 26.

*DIRECTOR DEL BANCO CENTRAL. El coronel Mauricio Daniel Vides Casanova fue juramentado para el cargo de Director del Banco Central de Reserva de El Salvador. Le tomó la protesta de ley el Presidente de la República, doctor Alvaro Magaña.*

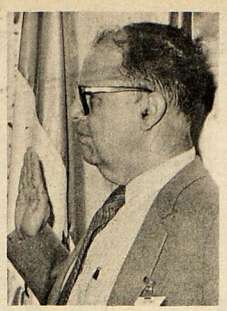

*JURAMENTADO. El Ingeniero Guillermo Alfredo Sol Bang fue juramentado para el cargo de Director Suplente del Banco Central de Reserva de El Salvador. El Presidente de la República, Dr. Alvaro Magaña, tomó la protesta de ley correspondiente.*

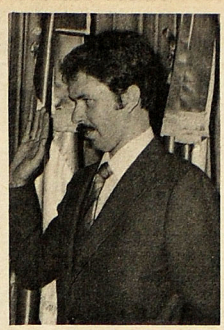

*AL GABINETE. El Lic. Ricardo Paredes Osorio pasó a ser miembro del Gabinete de Gobierno, al ser juramentado como Sub-Secretario de Juventud, Cultura y Deportes, por el Presidente de la República Dr. Alvaro Magaña.*

# 4 Muertos al Ser Atacado a Tiros Pick-Up en S.Ana

SANTA ANA.-Los agricultores Juan de la Cruz Maldonado, 58 años; Francisco Alberto Tech Alfaro, de 62; Roberto Isabel Cucufate Sarmiento, de 46 y Ana María Calzadilla Barrientos viuda de Salazar, de 76, murieron al ser atacado a balazos por un grupo de sujetos, el pick up en el que se conducían como pasajeros.

Se informa que ese grupo se ha dedicado a cometer asaltos y robos en las vías de Metapán, al norte del Departamento de Santa Ana. En ese mismo suceso, según fuentes responsables, resultaron 7 elementos de la Fuerza Armada levemente heridos.

Según la versión pública, los sujetos hicieron señal de alto al conductor del pick up, sin duda con intenciones de robar a los pasajeros. El motorista imprimió mayor velocidad y fue entonces que sobre el vehículo cayó una verdadera lluvia de balas. Los

—Favor pase a la página 11.

*QUE INTERPRETEN LOS DECRETOS.— "Que se le dé una interpretación auténtica a los decretos y especialmente al número tres", pidieron ayer a la Asamblea Constituyente, los directivos de la Unidad Popular Democrática, UPD. Mencionaron además que "podrían hacer una huelga general por medio de nuestras organizaciones, si quieren detener las reformas". Esto se lo manifestaron al Diputado Genaro Pastore, del PPS (de lentes), los representantes de la UPD.*

# Asaltantes Ametrallan un bus en Troncal del Norte

Una banda de asaltantes que antes pertenecían a grupos subversivos, ametralló un bus de la ruta 108 de la empresa Marroquín, ayer en la mañana, en la carretera Troncal del Norte. Murió una persona y varias resultaron heridas, entre ellas algunos niños.

Voceros de la Comandancia Local de Apopa indican que a eso de las seis de la mañana, el bus regresaba de Nueva Concepción, Chalatenango, hacia San Salvador, y a la altura del puente Guaycume, kilómetro 19, salió a la pavimentada un grupo como de 20 a 30 terroristas entre los que se veía a varias mujeres usando pantalones y con pañuelos en la cara y le hicieron parada.

El motorista no atendió la señal y aceleró más. Ante eso, los terroristas atacaron a tiros el vehículo, mataron a una persona e hirieron a varias más. Se cree que muchos de los heridos puedan morir, ya que las lesiones son de gravedad, tomando en cuenta el calibre de las armas.

Entre las víctimas se identificó al secretario municipal de Apopa, don Guillermo Antonio Torres, de 51 años; José Antonio Salguero Morán, de 35; Fernando Benitez Amaya, de 24; Santos Catalina García, de 20. Estos fueron llevados a Apopa, de donde los trasladaron a un hospital de San Salvador.

Dijo nuestro informante que esta banda de maleantes es la misma que está sembrando el terror entre la colonia San José las Flores, de Apopa, hasta el cerro Bonete, Tonacatepeque y Guazapa.

Agrega que se tienen informes de que algunos de sus integrantes son los maleantes Guillermo Rivera, Manuel Hernández, Julio

—Favor pase a la página 11.

## Redada de Homosexuales y Prostitutas Hace Policía

Una redada de homosexuales y de prostitutas ambulantes inició el lunes la Policía Nacional, según informe oficial.

Al respecto, un comunicado de la Policía informa que fueron detenidos en esa fecha los homosexuales Marvin Ernesto Alvarez Lourdes y Oscar Salomón Prudencio, así como las prostitutas María Julia Recinos Rivera e Isabel Campos Cisneros, a quienes consignaron al Juzgado Especial de Policía, según el dato oficial.

Otros capturados por delitos diferentes son: José David Moreno Hernández, arrestado en la colonia Amatepec bajo cargos de ser ladrón internacional; fue consignado al Juzgado Especial de Policía.

Juan Beltrán Juárez, por robo a mano armada en la panadería "El Trigal", consignado al Juzgado 5º de lo Penal de San Salvador.

Sonia Carrillo o Sonia Elizabeth Ramírez y María Antonia Chicas Guzmán, remitidas al Juzgado 4º de lo Penal por amenazas a muerte.

Alberto Molina Acosta remitido al Juzgado 3º de lo Penal por estafa en una persona aún no identificada, a quien le cambió 8 vigésimos de Lotería alterados.

Jorge Alberto Ramos Letona, que ocasionó daños en el P.86229, consignado al Juzgado Especial de Policía.

Jaime Humberto Rosales Moreno, detenido por sospechoso, fue remitido al Juzgado Especial de Policía.

Por último, Raúl Edgardo Paz, también consignado al Juzgado Especial de Policía por lesiones en una señorita no identificada y Mateo Antonio López Estrada, fue capturado por hallarlo merodeando cerca en un cine.

## Disminuyen los Robos de Vehículos en la Capital

Desde hace un mes, más o menos, han disminuido los robos de vehículos automores en la capital, según informa la Policía Nacional.

Tal disminución -dicen- obedece al control de los retenes que son colocados en sitios diferentes cada día, para no dar lugar a los maleantes a que burlen la vigilancia.

En los últimos días -afirman- aun cuando se ha producido uno que otro robo, ha sido mayor el número de los vehículos recuperados.

También la Policía ha notado que los vehículos que últimamente han sido robados, (entre tres o cuatro diarios y no de quince o veinte como venía ocurriendo con anterioridad), son localizados por sus dueños o por las mismas autoridades pocas horas después del hecho, lo que indica que los ladrones se ven obligados a dejarlos porque no pueden pasar los retenes de policías que se forman en diferentes sectores de la capital, haciendo prácticamente un circulo de vigilancia en toda la periferia.

Todo eso -dijo la Policía- es producto de la estrecha vigilancia que se lleva a cabo en pro de la tranquilidad de la ciudadanía honrada.

A su vez, la Policía indica a todos los automovilistas y conductores de otros vehículos, que presten su colaboración a la hora que sean requisados por los agentes del orden.

## Piden a la Asamblea que Interprete los Decretos

"Que se le dé una interpretación auténtica a los Decretos y especialmente al número tres, pidieron ayer a la Asamblea Constituyente, los directivos de la Unidad Popular Democrática, UPD.

"9.600 personas han sido desalojadas de los parcelas que les habían dado. Estos campesinos pertenecen a la Asociación Nacional Indigenista Salvadoreña, Unión Comunal Salvadoreña, Asociaciones Cooperativas de ACOPAI, Asociación Salvadoreña de Trabajadores Agropecuarios y a la Central Campesina Salvadoreña. Desde hace unas 4 ó 5 semanas se lleva a cabo este desalojo, por parte de los antiguos propietarios. Los campesinos desalojados ya tienen sus títulos de propiedad", manifestó el directivo José Luis Grande Preza.

"Los diputados deben ser claros, deben interpretar las leyes. El Art. 4 del Decreto 3 de la Constituyente dice que se legitiman todos los actos jurídicos de la ex Junta de Gobierno y por eso, todos los decretos están en vigencia. Pero el Decreto 3 dice que están derogados los Decretos Nos. 1, 7 y 114 de la ex Junta. Todo esto se presta a una confusión", dijo por su parte, el dirigente Jorge Camacho.

"En cuanto al Decreto 207 de la ex Junta de Gobierno, podemos decir que 60.000 campesinos declarados dueños de parcelas, están siendo desalojados masivamente. Si esto sigue sucediendo y estos desalojados no son reincorporados a esas tierras, habrá un colapso económico en el país, porque no habrá siembras y por lo tanto, no habrá producción de cereales", aseguró el otro directivo Samuel Maldona-

—Favor pase a la página 26.

## Maestros con Problemas para Cobrar sus Sueldos

Ciento veinte profesores que laboran en Santa Rosa de Lima, La Unión, tienen que viajar a San Salvador a cobrar su sueldo mensual.

Corriendo el riesgo de perder la vida por los ataques que realizan los subversivos en las carreteras, el pago excesivo de pasaje de bus (₡20.00 ida y vuelta), la pérdida de tiempo y otros factores, los maestros desde nivel parvulario hasta Tercer Ciclo, se ven obligados a venir a la capital para tramitar sus sueldos. A esto se agrega que llegan a la Corte de Cuentas en donde tienen que legalizar su nombramiento en la planilla correspondiente y después desplazarse al Ministerio de Educación para que firme el profesor Hernán Conde, Director de Educación Básica; de lo contrario, no se hace efectivo el pago y el maestro tendrá que regresar el siguiente día o en otra fecha, lo que indudablemente le representa un gasto elevado.

La situación de los maestros de Santa Rosa de Lima es tan difícil, se informa, que para poder cobrar el salario de enero tuvieron que pagar pasaje de avión (cien colones).

Relatan los afectados que el pago de su sueldo tradicionalmente lo recibían en La Unión, en la pagaduría que allá funciona, pero por disposiciones que pusieron en vigencia desde enero, hoy se ven con problemas para cobrar.

Esperan que el profesor Roberto Serrano Alfaro, Subsecretario del ramo, les ayude en esta grave situación.