## Reformarán Ley Electoral

# En Cualquier Parte del País Podrá Emitirse Voto

La Junta Revolucionaria de Gobierno acordó ayer reformar la Ley Electoral Transitoria, "para darle a la ciudadanía todas las facilidades para que emita su voto", se dijo.

El Dr. Jorge Bustamante, Presidente del Consejo Central de Elecciones, se encontraba ayer en la mañana en una reunión con los gobernadores de los catorce departamentos del país, cuando fue llamado telefónicamente por el Ing. José Napoleón Duarte, Presidente de la Junta, para comunicarle que la Ley Electoral sería reformada en algunos de sus artículos.

El principal artículo que será reformado será el 36 en su inciso "d", que textualmente dice: "Exigir a cada ciudadano que se presente a votar se identifique ante dicha Junta y ante los representantes de los partidos contendientes que lo exijan, mediante su cédula de identidad personal; cerciorarse de que no ha votado, que su cédula está vigente y que corresponda al departamento donde está ubicado el municipio donde se presente a emitir el voto. Llenados los anteriores requisitos, entregarle la respectiva papeleta de votación que llene las formalidades que prescribe esta Ley".

Posiblemente, se indicó, también se reforme el inciso "e", que dice: "Retener la Cédula del ciudadano, en tanto emita su voto; indicarle la urna en que debe depositar la papeleta, mancharle con tinta muy visible e indeleble la totalidad del dedo pulgar de la mano derecha y en su defecto cualquier otro dedo, inmediatamente después de haber votado; a los amputados de ambas manos se les hará una marca con dicha tinta en un lugar visible de su cuerpo".

Con la reforma al mencionado artículo, los salvadoreños podrán votar en cualquier parte del territorio nacional que se encuentren, tomando en cuenta el clima de violencia que impera en nuestro país.

Es decir, que si alguien es de La Unión, y el día de las elecciones se encuen-

—Favor pase a la página 52.

*PATRULLAJE EN TONACATEPEQUE.— Fuerzas combinadas de los Cuerpos de Seguridad, y del ejército patrullaron sectores de los alrededores de esa ciudad, en busca de grupos de subversivos que posiblemente se habían quedado en los alrededores. Se desconocen cifras de las bajas que hayan tenido los subversivos en las cuatro horas de combate con el ejército en esa ciudad, en la madrugada de ayer.*

## ASI-COEXPORT Preparan una Misión al Caribe

Una misión al Caribe organizan la Asociación Salvadoreña de Industriales (ASI) y su gremial, el Comité de Exportadores de El Salvador (COEXPORT), con el apoyo del Ministerio de Comercio Exterior, (MICE), según se dio a conocer ayer en una reunión de trabajo y acercamiento intelectual.

La reunión fue entre directivos empresariales y funcionarios de ese Ministerio. Se informó que la misión tiene por objeto incrementar las relaciones entre El Salvador y los países por visitar, entre los que se hallan Belice, Haití, República Dominicana y el Estado libre asociado de Puerto Rico.

Agregan que hasta la fecha han manifestado su interés por participar en dicha misión, más de 30 empresas, algunas de las cuales han mantenido intercambio con sus contrapartes empresariales y, en esta ocasión, deciden reforzar estas relaciones con instituciones gubernamentales que, en esta oportuni-

—Favor pase a la página 43.

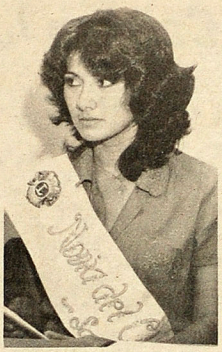

*PRESIDIRA FESTIVALES.— La señorita Lorena Bárcenas Cea, Novia del Club de Leones de Santa Ana, presidirá los actos del cuadragésimo aniversario de fundación de esa entidad. Principiarán el 24 y terminarán el 28, con el Segundo Canto a Sihuatehuacán, patrocinado por ISTU.*

# PPS no es Instrumento de Nadie Dice Quiñónez

El Partido Popular Salvadoreño, PPS, no es instrumento de nadie, asegura el señor Francisco Quiñónez Avila, al criticar unas palabras del Ing. José Napoleón Duarte, quien dijo que en los próximos días la violencia se incrementará y los partidos políticos pueden ser instrumento para ello.

"Bonita manera de tratar a los partidos políticos", dijo en forma airada el alto dirigente del PPS, quien en compañía de otro miembro del partido, hablaron en programa especial por televisión.

Igualmente protestaron una vez más porque la Junta de Gobierno no respetó las sugerencias de los partidos políticos hechas durante el Foro Político Interpartidista. En protesta por eso este partido no presentó candidatos para integrar el CCE ni el Consejo de Vigilancia, pues "con eso le hubiéramos hecho el juego a la Democracia Cristiana", subrayó.

Hicieron ver que aun cuando el PDC tiene control de todos los puestos claves del gobierno en la actualidad, el PPS participará en las elecciones en los 14 departamentos, "para beneficio de nuestro Pueblo", aseguró.

Se refirieron a la crítica situación que vive nuestro país, al alto costo de la vida, a la violencia imperante, el descalabro económico, etc., de lo cual culpan al partido en el poder y a las leyes inconsultas.

Refirieron que los voceros de la DC, con frecuencia dicen que en el exterior se alaba lo que se está haciendo en El Salvador. "Qué nos importa lo que se diga afuera, si aquí se co-

—Favor pase a la página 43.

## Junta de Vigilancia no Dice Nada Sobre Turnos

La Junta de Vigilancia de la Profesión Farmacéutica no se ha pronunciado sobre la abolición o no, de los turnos de las farmacias, porque la junta directiva está estudiando el caso.

Así lo informó ayer la presidenta de la institución, doctora Rhina Lemus de Salgado, cuando fue abordada sobre el caso, por reporteros de EL DIARIO DE HOY.

Agrega que la respuesta sobre dicha situación la dará la mencionada junta directiva por escrito. Dijo que en San Salvador y en la periferia, existen más de 100 farmacias.

"Los cuadros de turnos para las farmacias son elaborados por la alcaldía municipal de cada ciudad. Y en el caso de San Salvador, la alcaldía capitalina envía los cuadros elaborados al Consejo Superior de Salud Pública y éste los manda a la Junta de Vigilancia para su control. Pero la aprobación es por

—Favor pase a la página 32.

## Acontecer Nacional

### ASESINADO A BALAZOS

En el pasaje No. 2, de la colonia Santa Eugenia, cerca del puente del Bosque, fue asesinado de cinco balazos ayer a las 4.10 de la tarde, un hombre un poco mayor de 40 años. Según testigos, dos sujetos desconocidos lo llevaron a ese lugar en un taxi, lo bajaron del mismo y desde el vehículo le descargaron el arma cuando el señor ya estaba de pie en la acera. Quedó tendido boca abajo. Inmediatamente, los dos sujetos aceleraron el taxi y desaparecieron. Ningún testigo anotó las placas ni las características del vehículo porque, según dijeron, al escuchar las detonaciones trataron de protegerse. Se cree que era el dueño o conductor del taxi y que le había sido robado por los dos individuos.

### REINA DE LA VERDURA EN COLONIA CENTA

El primer festival danzante y la elección de la Reina de la Verdura, se realizarán el sábado 20 a las 7 de la noche, en el lo-

—Favor pase a la página 52.

## Procuraduría Tramitará la Adopción de Menores

El organismo ante el cual se tramitarán las adopciones será la Procuraduría, según el proyecto de Ley de Adopción en estudio, afirma el Procurador, Dr. Carlos Mauricio Molina Fonseca.

Agrega que "actualmente los trámites previos a la adopción se siguen ante los jueces civiles, pero siempre se tiene que oír a la Procuraduría, porque es la institución que está capacitada para enfocar esos casos, ya que cuenta con un Departamento de Adopción y además, con el personal de trabajo social y psicológico que puede profundizar sobre cada situación en particular".

Dice el Dr. Molina Fonseca que "la nueva Ley de Adopción está orientada a lograr dos objetivos fundamentales. En primer lugar la compatibilidad psicológica entre la familia que va a adoptar al menor y el menor que será adoptado por esa familia; y en se-

—Favor pase a la página 32.

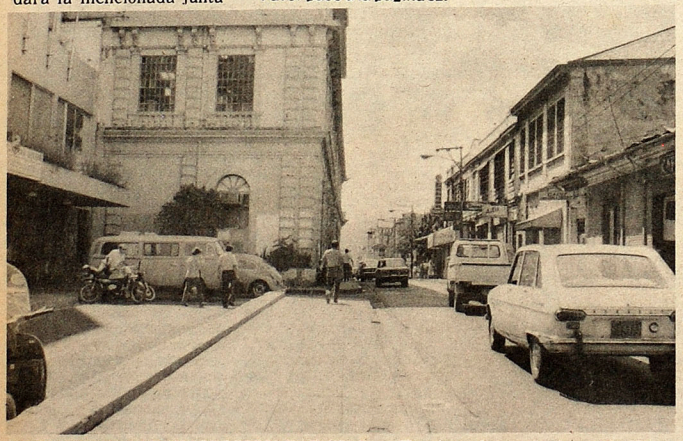

*EN ESTUDIO DEMOLICION PARCIAL.— En vista de que la Avenida España-Cuscatlán será ampliada, el antiguo edificio de Correos, será reducido y reconstruida su fachada de tipo colonial, declara a EL DIARIO DE HOY, el Ing. Ramón Augusto Palacios. Agrega que las pláticas entre el Ministerio de Obras Públicas y Ministerio del Interior para tal demolición, ya se están desarrollando.*

## Asociación Libre en el Campo Propugnará PCN

El Partido de Conciliación Nacional, PCN, propugnará la libre sindicalización del campesino, afirman voceros del mismo consultados al respecto.

Agregan que el sector campesino es algo que no hay que descuidar en la plataforma de cualquier partido, tomando en cuenta que un alto porcentaje de nuestra población total vive en el campo, y dentro de los principios y objetivos del PCN, ocupan un lugar preponderante, destacan.

Señalan que el Conciliación Nacional sostiene categóricamente que no se debe poner obstáculo al hombre del campo para que pueda asociarse libremente, por lo tanto, en su campaña y en el poder, estarán de acuerdo en la libre sindicalización campesina, y "lucharemos porque eso se haga realidad", indican.

Agregan que cualquier maniobra del partido oficial en ese sentido no será más que una demagogia electoral, "con lo cual pretenderán ganar votos".

Por otra parte, al ser entrevistada la señora Luisa

—Favor pase a la página 32.