Cnel. Benavides Dice:

Miles de Pasaportes ha Entregado ya Migración

"Cerca de dieciséis mil pasaportes están listos para su entrega, aparte de unos 100 a 150 en rezago que aún no han sido reclamados y por eso publicaremos listas para que lo hagan pronto", declara el coronel Israel Agid Benavides, Director General de Migración.

Manifiesta que "tras de un gran esfuerzo en la época de vacaciones de Semana Santa, con personal pagado especialmente, sacamos adelante la mora o rezago de documentos que había desde hace mucho tiempo y logramos tener listos unos 16 mil pasaportes, los cuales se han estado entregando a medida que las personas o interesados vienen a reclamarlos".

UN GRAN NUMERO SIN RECLAMAR

"Sin embargo, todavía tenemos un rezago de unos ciento cincuenta pasaportes, que no los han venido a reclamar las personas, pero actualmente preparamos listas que publicaremos para que se acerquen esas personas y los reclamen", agrega el funcionario.

Añade que "todos los pasaportes salen uno o dos días después de ser presentadas las solicitudes y deben ser reclamados en la oficina del Centro de Gobierno, habilitado en parte para el departamento de nacionales y el departamento de pasaportes, que trabajan coordinados para que no haya más retrasos".

RECLAMO DE GENTES AJENAS

También dice el coronel Benavides que "muchas personas que no tienen sus pasaportes, al revisar los libros, aparece que fueron retirados por otras, pues de alguna manera aún en investigaciones, lograron presentar pruebas como los auténticos interesados o bien, se trata de gentes que hacen doble documentación por circunstancias que nosotros ignoramos, o puede ser que en realidad hayan perdido sus docu-

—Favor pase a la página 26.

Hoy Abren Exposición de los Arboles Enanos

El Centro Cultural Salvadoreño inaugurará hoy una exposición de árboles miniaturas "Bonsai", en su galería de arte.

La exposición consta de 80 ejemplares de Bonsai que el vivero "Xochicali", bajo la dirección del agrónomo Manuel Vicente Menjívar Esquivel, ha estado preparando desde hace cinco años. En ella se incluye gran variedad de árboles de nuestra flora nacional.

Los tamaños de los árboles en miniatura van de los 90 a 50 cms. de altura y por estar en "pequeñas macetas" reciben el nombre de Bonsai.

De acuerdo a investigaciones realizadas por el Dr. Dennis Rown, director de Jardinería del Jardín Botánico de New York, el cultivo del Bonsai data de 2.500 años atrás. Los chinos fueron los primeros en apreciar esta belleza en miniatura, pero fueron los japoneses los que perfeccionaron su cultivo.

En el Palacio Imperial de Tokio, por ejemplo, hay Bonsai hasta de 900 años de edad y su tamaño varía de los 70 a los 15 cms.

El cultivo del Bonsai

—Favor pase a la página 26.

Finaliza la Vacunación Canina en San Salvador

La vacunación canina en San Salvador terminó. Las metas fijadas por Salud Pública y MAG, de vacunar 50.000 perros, fue lograda en tiempo record.

De acuerdo a datos proporcionados por el doctor Eduardo Navarro Rivas, Jefe del Departamento de Epidemiología, de Salud, la campaña estaba programada para su realización en tres semanas consecutivas, pero debido a la demanda, y lógicamente a la importancia que el público le prestó, los cincuenta mil perros fueron vacunados en 10 días.

Dice el doctor Navarro Rivas que la Organización Mundial de la Salud sugiere que en este tipo de campañas se vacunen 100 perros diarios por equipo; éste, formado por tres personas. Pero, para apresurar la tarea, los ministerios de Salud y Agricultura se fijaron vacunar 250 canes por equipo. El resultado de la campaña fue que hubo equipos de trabajo que vacunaron 1800 perros en tres días.

Al señalar sectores de la capital donde la demanda fue mayor, menciona la urbanización "José Simeón Cañas", más conocida como Zacamil; barrio Lourdes, colonia Santa

—Favor pase a la página 24.

ARBOLES ENANOS.— Hoy inaugurarán una exposición de árboles enanos, llamados "Bonsai", en el Centro Cultural Salvadoreño. La balletista Yanira Stella Martínez, muestra un "enhebro" de dicho árbol, que crece en climas fríos y se adapta al ambiente del país.

EN CUSCATANCINGO

Sin Fondos Para Obras

La alcaldía no cuenta con los fondos necesarios para poder resolver los problemas de la comunidad, ya que existe una mora de 8.000 mil colones por parte de los contribuyentes y se tiene una deuda de ₡30.000, informa el alcalde de Cuscatancingo.

Agrega que esta mora viene desde otras administraciones municipales, así también la deuda mencionada que se tiene con ANTEL, ANDA, CAESS y una distribuidora de gasolina, por los servicios que han prestado a la comuna.

El alcalde, Fernando Raúl Gutiérrez Peña, añade que para que la alcaldía pueda salir adelante con este problema, como es la falta de fondos municipales, se ha solicitado un subsidio al ministerio del Interior.

"Estamos pasando por momentos difíciles en el aspecto económico. Caminanos con déficit que nos dejaron anteriores administraciones. Es más, en este mes de mayo se han percibido ingresos por ₡3.500 y hay que pagar salarios de empleados que suman ₡8.300. No sabemos cómo iremos a salir de este problema", dijo el alcalde.

En Cuscatancingo hay 35.000 habitantes, tomando en cuenta las 22 colonias de ese municipio, que están ubicadas en su mayoría, al costado norte de la población. Pero según dijo el alcalde, casi todas son colonias "piratas", no autorizadas por la alcaldía y se hace difícil su control para el pago de los impuestos municipales y de allí surge parte del problema de la mora que afronta la municipalidad.

OTRO PROBLEMA

Manifestó el alcalde de Cuscatancingo que otro problema grave que tiene la alcaldía, es el basurero permanente que personas irresponsables han formado al costado norte de la colonia Santa Clara.

Dijo que para evitar este problema, la alcaldía envía trabajadores que pasan de 4 a 5 días limpiando de basura ese sector; pero una semana después, ya está formado otra vez el basurero. Agrega que esta basura la llegan a botar de

—Favor pase a la página 15.

Cadáveres en Soyapango y Apopa

Ayer fueron reconocidos tres cadáveres de jóvenes en las inmediaciones de Almacenes de Desarrollo, en la calle antigua de Soyapango a Ilopango.

Se trataba de dos cadáveres en calzoneta, que estaban fuera de la calzada y otro desnudo en el fondo de un barranco.

Ninguno fue identificado.

En en el Reparto Apopa, kilómetro 12 de la Troncal del Norte, fue reconocido el cadáver de Víctor Manuel Elías, que presentaba un balazo en la espalda, sin orificio de salida.

Según su cédula de identidad, residía en colonia San Antonio, Apopa.

Era hijo de Gerarda Elías, y originario de Guazapa. Tenía 26 años.

Criterios Técnicos para usar Recursos Naturales

A la Dirección General de Recursos Naturales Renovables le corresponde desempeñar un papel de primer orden en los esfuerzos que ejecuta el MAG en la realización de la Reforma Agraria, dice el ministerio.

Agrega que, como institución técnica-científica tiene a su cargo asegurar la conservación y utilización racional de los recursos naturales renovales, para la satisfacción de necesidades presentes y futuras, dentro del desarrollo socio-económico del país.

La incorporación de grandes extensiones de tierras de vocación forestal, que anteriormente estaban vedadas al desarrollo agrícola nacional, es en estos momentos un reto para esa Dirección General, que tiene entre sus objetivos la conservación, restauración, mejora e incremento de los recursos: bosque, suelo, agua y fauna silvestre, con el fin de aprovecharlos eficientemente y realizar la vigilancia y estudio continuo de las atmosféricas y climáticas del país, dice el MAG.

Tanto en el sector reformado -añade el informe oficial- como en el tradicional, dicha institución orienta sus acciones en el sentido de que los recursos naturales renovables sean utilizados de acuerdo a criterios técnico-científicos que permitan no sólo el uso apropiado de los mismos,

—Favor pase a la página 19.

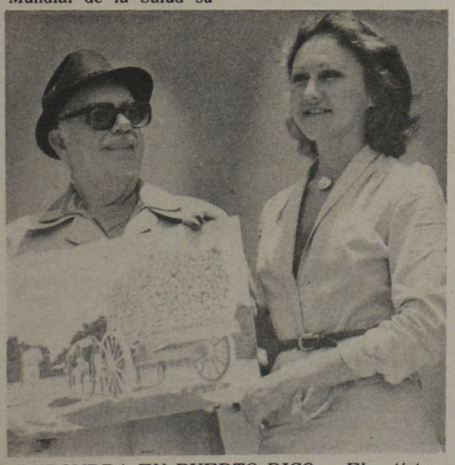

EXPONDRA EN PUERTO RICO.— El artista salvadoreño Carlos Ramón Avilés, expondrá varios pirograbados en la 5ª Bienal del Grabado Latinoamericano, que se realizará en San Juan, Puerto Rico, de mayo a agosto. Derecha, Cecilia Novoa, también pirograbadora.

Hacen Mejoras al Rastro Municipal de Mejicanos

La alcaldía de Mejicanos realiza la remodelación del Rastro Municipal a un costo de 43 mil 814 colones. Comprende ampliación del local donde sacrifican el ganado.

También se repavimenta el piso de todas las instalaciones, en una superficie de 800 metros. Hacen el cambio total de todo el sistema de alumbrado eléctrico; instalación de tuberías para aguas servidas; remodelación de las oficinas administrativas y se pinta todo el edificio.

Informan que estos trabajos comprenden la primera etapa del proyecto, la cual está por finalizar. En junio se comenzará la segunda etapa y luego vendrá la tercera, para terminar con el proyecto que tendrá un costo aproximado de 200 mil colones, si se logra la instalación de equipos modernos para utilizarlos en el sacrificio del ganado.

En la ampliación del local donde sacrifican a los cerdos, ahora se pueden sacrificar hasta 30 animales. Antes solamente podían matarse diez.

El Rastro Municipal de Mejicanos está situado en calle a Cuscatancingo, frente al templo parroquial.

Dijeron en la alcaldía que con la remodelación del rastro, se inició una serie de obras de mejoramiento comunitario.