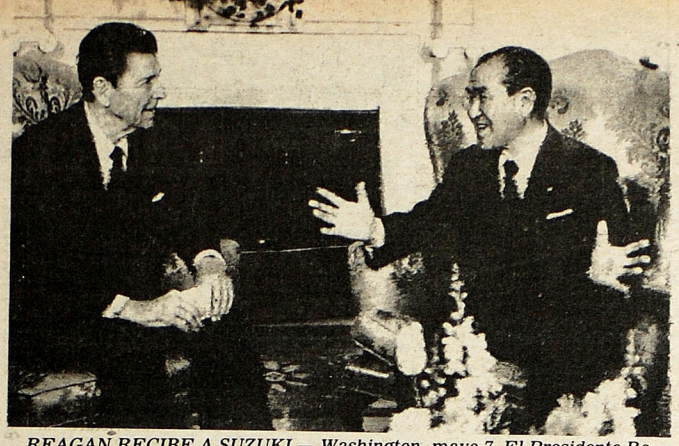

REAGAN RECIBE A SUZUKI.— Washington, mayo 7. El Presidente Ronald Reagan y el Primer Ministro japonés Zenko Suzuki, comienzan conversaciones en la oficina oval, de la Casa Blanca, que cubrirán temas de interés mundial, incluyendo delicados problemas entre los dos países. (UNIFAX II de UPI).

Conmueve a España Otro Ataque de Terroristas

MADRID, mayo 7 (UPI).— Terroristas —presumiblemente vascos separatistas— vestidos de negro y en motocicleta, mataron hoy a tres funcionarios del ejército e hirieron seriamente a un asistente militar del Rey Juan Carlos, en el segundo ataque en una semana contra el ejército.

El gobierno, preocupado por una nueva tensión militar, después de 10 semanas del intento de un golpe de Estado, anunció que otras 16 personas fueron heridas, cuatro en forma grave, en el ataque contra el general Joaquín Valenzuela, de 69 años de edad.

La policía no encontró huellas de los dos terroristas que arrojaron la bomba al coche del general Valenzuela, matando al teniente coronel Guillermo Tebar, al conductor, Manuel Rodríguez, y al escolta, José Ledesma.

Mientras la condolida Reina Sofía visitaba a los heridos, un grupo de extremistas de derecha marcharon hacia los cuarteles generales del ejército, en Madrid, exigiendo una nueva rebelión militar.

Los manifestantes insultaron a los fotógrafos de la prensa y exhortaron al ejército a tomar el poder, gritando: "Franco, Franco, Franco", en memoria del dictador español.

Algunos acusaron al Rey Juan Carlos, cuyo apoyo por la democracia contribuyó al fracaso del intento del golpe, del 23 de febrero, gritando: "la democracia mata".

Mientras los dirigentes comunistas observaron un minuto de silencio en una reunión del partido, la policía cercó la ciudad en una infructuosa búsqueda por el parque El Retiro, donde los terroristas abandonaron sus motocicletas.

La policía incluso llegó a inspeccionar al personal médico del hospital donde se encontraban los heridos. Una enfermera dijo que "no confían ni siquiera en los uniformes blancos".

Según la policía y funcionarios gubernamentales, los terroristas

—Favor pase a la página 34.

Aprobado Plan Económico del Presidente Reagan

WASHINGTON, mayo 7 (EFE).— El Presidente estadounidense, Ronald Reagan, logró hoy su más importante éxito legislativo, al conseguir que la Cámara de Representantes —controlada por los demócratas— aprobara su proyecto de presupuesto.

Para conseguirlo, Reagan tuvo que conquistar los votos de varias decenas de representantes conservadores demócratas, al tiempo que el Partido Republicano votó en masa en favor de su líder.

El resultado final fue de 253 a favor del proyecto y 176 en contra.

El presupuesto aprobado por la Cámara Baja del Congreso, es de 689,000 millones de dólares, la mayor parte de los cuales serán destinados a defensa nacional, mientras que los programas sociales son sacrificados.

Los demócratas liberales, encabezados por el presidente de la Cámara, Tip O'Neill, representante por Massachussetts, se opusieron con todas sus fuerzas al proyecto presupuestario, por considerarle injusto socialmente.

Los fondos para la sanidad pública, la seguridad social, la alimentación de los necesitados y la ayuda al desempleo, han sido drásticamente recortados, así como el dinero destinado a la investigación científica, al avance de la carrera espacial y al desarrollo de las artes y letras.

El Presidente Ronald

—Favor pase a la página 48.

Enviado de E.U. al Medio Oriente

BEIRUT, 7 mayo (EFE).— El enviado especial estadounidense Philip Habib llegó esta noche a Beirut, dando comienzo a la gira que realizará por tres naciones de Oriente Medio, cuyo objetivo es evitar un choque armado sirio-israelí sobre el Líbano.

Mientras Habib comenzaba su misión, fuentes informadas en Beirut, ponían de relieve que las tropas sirias de la fuerza árabe de disuasión se en-

—Favor pase a la página 34.

Honduras Niega Prepare Guerra con Nicaragua

TEGUCIGALPA, 7 de mayo (ACAN-EFE).— Las Fuerzas Armadas de Honduras no se preparan a hacer la guerra a Nicaragua, como lo afirmó ayer el diario estadounidense "The Washington Post", aseguró hoy, jueves, a ACAN-EFE el mayor Julio Armando Pavón Rodríguez, jefe de Relaciones Públicas del ejército hondureño.

"Ignoramos en las Fuerzas Armadas de dónde procede la afirmación del diario estadounidense, ya que no es política del ejército ni del gobierno atacar a sus países vecinos; nunca lo ha hecho y nunca lo hará", agregó Pavón Rodríguez.

El militar se mostró sorprendido "por la ligereza con que los diarios estadounidenses, específicamente el "The Washington Post", hacen afirmaciones sobre planes militares hondureños contra Nicaragua".

Admitió que en las últimas semanas ha habido enfrentamientos bélicos entre patrullas de frontera de Honduras y Nicaragua y que el último de esos choques se produjo el lunes pasado en el sector fronterizo de la zona oriental hondureña.

Los comandantes de las regiones militares de Honduras y Nicaragua donde se han producido los roces, se mantienen en diálogo con la intención de evitar una conflagración de grandes proporciones en la zona.

"No existen planes de ataque ni se harán los mismos contra Nicaragua —aseguró el vocero del ejército de Honduras—, nuestros soldados sí responderán al fuego cuando sean atacados y defenderán sus posiciones porque están ubicadas en suelo legítimamente hondureño".

Rusos sin Poder Vencer la Resistencia Afgana

NUEVA DELHI, mayo 7 (UPI).— Una extensa lucha entre tropas soviéticas y rebeldes musulmanes se produjo en Kabul y en Kandahar, las ciudades más importantes de Afganistán, dijo un diplomático Occidental.

La semana pasada, los rebeldes atacaron las casas de los altos dirigentes del Partido marxista, en Kabul, matando a 11 personas, antes de que las tropas soviéticas los expulsarán del área, dijo el diplomático, citando fuentes de confianza.

Viajeros de Kabul dijeron que día y noche hubo un nutrido fuego de ametralladoras, de artillería y bombardeos. Un diplomático contó que "era como estar en la línea de fuego de un campo de batalla".

El diplomático agregó que los insurgentes atacaron en la noche del 29 de abril las casas de algunos miembros del Partido, en el área residencial de Kote Sanghi, en Kabul, y mataron a ocho personas antes de que llegaran las tropas.

Al día siguiente, la policía encontró el cadáver de uno de los rebeldes que estaba vestido con el uni-

—Favor pase a la página 34.

México se Ofrece Mediar entre Honduras-Nicaragua

MEXICO, mayo 7 (AP).— El presidente José López Portillo ofreció hoy la mediación de México, para solucionar el creciente conflicto fronterizo, que está ocurriendo entre Honduras y Nicaragua.

El mandatario mexicano hizo el ofrecimiento durante un brindis, luego de un almuerzo en honor del coordinador de la Junta de Gobierno de Nicaragua, Daniel Ortega Saavedra, quien cumple aquí una visita oficial de dos días.

"Respecto de lo que ocurre en la frontera entre Honduras y Nicaragua, México quisiera hacer esfuerzos porque estos hermanos no sean materia de intereses ajenos, que crean divisiones en donde sólo debe haber unidad", dijo López Portillo.

"México hará esfuerzos para conciliar a las dos partes y que vuelva la paz a estos países hermanos. México no desea ver en el área conflictos que nunca acaban", agregó.

"Yo celebro en México

—Favor pase a la página 45.

Libia Hace Perder la Paciencia a los EE.UU.

BEIRUT, mayo 7 (UPI).— Violentamente anti israelí y provista de un arsenal de armas soviéticas de 12,000 millones de dólares, Libia ha desatado varias campañas contra el "imperialismo norteamericano", pero Washington parece haber perdido la paciencia esta vez.

Estados Unidos ordenó hoy a los diplomáticos libios en Washington, que serían 22, la salida del país por lo que llamó el apoyo de Libia al terrorismo internacional y las amenazas y hostigamientos a los exiliados libios, que critican al líder del país norafricano, el Coronel Moammar Khadafy.

Washington dio a los diplomáticos cinco días hábiles de plazo para partir, una medida próxima la ruptura de relaciones.

Libia no hizo comentarios en forma inmediata sobre la decisión norteamericana, que fue secuela de una reciente declaración del Gobierno libio de que colocaba todos sus recursos a disposición de Siria, en caso de un en-

—Favor pase a la página 45

SANDINISTAS EN MEXICO.— Ciudad de México, mayo 7. El Coordinador de la Junta de Gobierno de Nicaragua, Daniel Ortega Saavedra, segundo de la derecha, acompañado por los Ministros de Educación, de Salud, de Comercio Exterior y de Minas e Hidrocarburos, se reunió hoy con el Presidente José López Portillo, izquierda, para discutir sobre un incremento de ayuda mexicana a Nicaragua. (UNIFAX II de UPI).