Castro Reanuda el Envío de Armas a El Salvador : Haig

WASHINGTON, mayo 1º (AP).— El Secretario de Estado Alexander M. Haig dijo hoy que el Presidente cubano Fidel Castro prepara personalmente estrategias "para el derrocamiento de los gobiernos del Hemisferio".

Indicó además que existen pruebas de que se han abierto "nuevas rutas", para incrementar el suministro de armas a El Salvador.

Haig formuló la declaración ante el Subcomité de Asignaciones del Senado, horas antes de partir rumbo a Roma, donde se reunirá con otros cancilleres de la Alianza Atlántica.

No dio otros detalles, salvo el dato de que las nuevas rutas reemplazan a las rutas aéreas más directas que han sido interrumpidas.

"Hay pruebas de que esas rutas aumentan en función del nivel de armamentos que se suministran", dijo Haig.

Ayer, el vocero del Departamento de Estado, Dean Fischer, dijo que los rebeldes salvadoreños habían logrado "cierto éxito" en el establecimiento de rutas alternas para el contrabando de armas.

Fischer también dijo empero que los esfuerzos no habían resultado en aumento significativo alguno de los suministros de armas de los guerrilleros.

Los embarques de armas del bloque soviético a los izquierdistas salvadoreños, a

—Favor pase a la página 17.

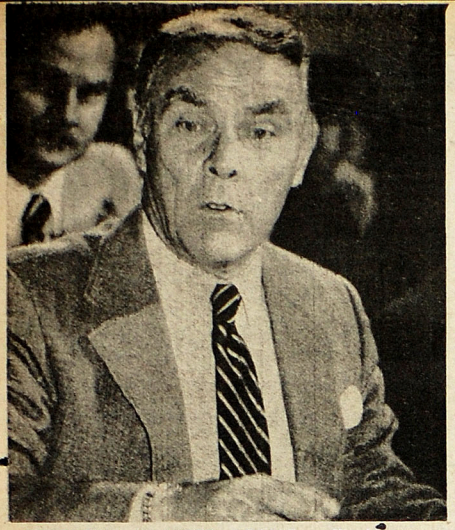

DENUNCIA TRAFICO ARMAS.— Washington, mayo 1º. El Secretario de Estado norteamericano, Alexander Haig, formula declaraciones ante una Comisión del Congreso, sobre los últimos acontecimientos en C.A. Haig denunció la reanudación del envío armas rojas a El Salvador. (UNIFAX II de UPI).

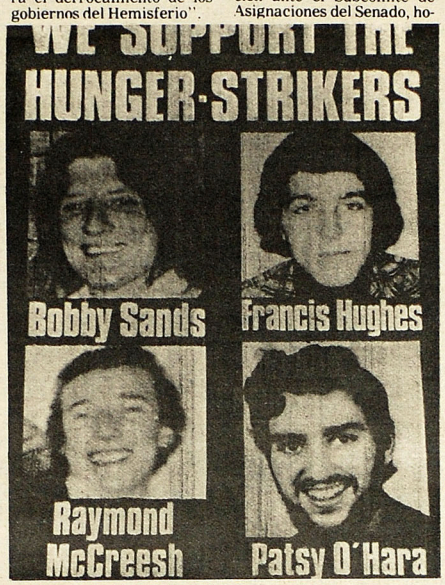

EN HUELGA DE HAMBRE.— Belfast, Irlanda del Norte, mayo 1º. Un cartel muestra a Bobby Sands y otros tres miembros del Ejército Republicano Irlandés, que se encuentran en huelga de hambre en la prisión de Maze. Sands está próximo a morir. (UNIFAX II de UPI).

Honduras Explica Nuevo Impuesto al Comercio

SAN JOSE, mayo 2 (AP).— El Viceministro de Economía de Honduras, Ramón Medina Luna, se reunió aquí con funcionarios del Gobierno costarricense, para explicar los alcances del Decreto emitido recientemente por el Gobierno de su país, según el cual se establece un impuesto de un 10 por ciento, aplicable a toda mercancía que llegue a las aduanas de esa nación.

Medina Luna dijo que el Gobierno hondureño está negociando con el Fondo Monetario Internacional un Convenio de Contingencia o Stand-By, como medio de solucionar problemas económicos que enfrenta la nación.

Agregó, que una de las exigencias del Fondo es, precisamente, el establecimiento de este gravamen que ha comenzado a cobrarse, aunque el Congreso hondureño no lo ha aprobado todavía.

Honduras es uno de los países que tiene un saldo ne-

—Favor pase a la página 35.

Crece la Preocupación en E.U. por Crisis en Líbano

WASHINGTON, mayo. (EFE).— La Administración Reagan, preocupada por la grave situación en el Líbano, ha creado un equipo especial para seguir minuto a minuto el desarrollo de la crisis y ha iniciado contactos diplomáticos para desactivarla.

El Secretario de Estado, Alexander Haig, ha calificado de "muy importante" la situación en el Líbano, sobre todo tras el emplazamiento de misiles tierra-aire por los sirios en la parte este del país.

El anuncio por parte de Arabia Saudita de que militares soviéticos colaboran con el Ejército sirio en territorio libanés ha aumentado el temor de que la escalada de las hostilidades entre fuerzas sirias e israelíes en el Líbano pueda desencadenar un conflicto que amenazaría la paz en Oriente Medio.

La introducción de los misiles —tras el derribo de dos

—Favor pase a la página 17.

Continúa la Tensión entre Chile-Argentina

SANTIAGO, mayo 1º (UPI).— El mayor de justicia Gonzalo Salazar inició hoy en la III Fiscalía Militar la revisión de las declaraciones de dos oficiales del Ejército argentino detenidos el sábado y acusados de espionaje por las autoridades chilenas.

Entre tanto, persistía el cierre de los pasos fronterizos con Chile, dispuesto el miércoles por el Gobierno de Argentina, como represalia por el arresto de los dos militares, en un gesto que aumentó la tensión entre ambas naciones, en litigio por canales marítimos australes.

Desde los diversos puestos de control establecidos en la extensa frontera común de 5,300 kilómetros que comparten chilenos y argentinos, los informes señalaron hoy que la situación allí es inalterable, bloqueado el paso hacia el otro lado de la cordillera de Los Andes por la Gendarmería argentina.

Las autoridades de Buenos Aires exigieron el miércoles en una nota de protesta la "inmediata libertad y reintegro" de los dos militares argentinos detenidos el 25 de abril en la ciudad de Los Andes, unos 80

—Favor pase a la página 35.

A Punto de Morir Líder Guerrillero en Belfast

BELFAST, mayo 1º (AP).— El guerrillero encarcelado Bobby Sands, en huelga de hambre desde hace 62 días, cree que morirá en las próximas 24 horas, dijo hoy un allegado, después de visitarlo en la cárcel de Maze, cerca de Belfast.

Owen Carron, que fue agente de Sands en las elecciones del 9 de abril, en que éste fue electo para el Parlamento británico, dijo que el preso "siente tremendos dolores y tiene muy poca fuerza".

"Un ojo está totalmente

—Favor pase a la página 35.

Detienen más Salvadoreños en México

MEXICO, D.F., mayo (EFE).— Treinta salvadoreños que ingresaron ilegalmente a México, fueron detenidos en la ciudad de Tapachula, en el sureste del país, por la Policía Judicial Federal, informó el vespertino local "Sol de México".

Según el rotativo, los salvadoreños fueron aprehendidos cuando trataban de contratarse como trabajadores en las plantaciones de café en esa ciudad, que pertenece al Estado de Chiapas, fronterizo con Guatemala.

El Diario añadió que los indocumentados fueron puestos a disposición de las autoridades migratorias.

Los salvadoreños,

—Favor pase a la página 17.

Rusia Compra Trigo para Nicaragua

LONDRES, mayo 1º (AP).— La Unión Soviética compró 20,000 toneladas de trigo con destino a Nicaragua y otras 300,000 toneladas para Afganistán, informó el Consejo Internacional del Trigo (CIT).

La compra para Nicaragua fue hecha el 24 de este mes, y la destinada a Afganistán fue concertada ayer,

—Favor pase a la página 35.

La Crisis en El Salvador Analizan Hoy PDC de C.A.

SAN JOSE, mayo 1º (ACAN-EFE).— Dirigentes democristianos de Centro América y Panamá se reunirán en la capital costarricense desde mañana, sábado, para analizar la situación de El Salvador y dar un voto de apoyo a la Junta de Gobierno de ese país "en su lucha contra el terrorismo".

Dos delegados democristianos por cada país del Istmo tomarán parte en esta "primera jornada de solidaridad con el pueblo y el Partido Demócrata Cristiano de El Salvador", en la que se pondrá de manifiesto, según los organizadores, que la Junta salvadoreña está "asediada en el ámbito internacional por toda una campaña de evidente signo marxista-leninista".

Hoy, viernes, llegará Antonio Morales Ehrlich, miembro de la Junta Salvadoreña de Gobierno.

Los líderes regionales celebrarán su primera reunión oficial mañana a las 10, hora local (16.00 GMT), con una exposición a cargo del Secretario General de la De-

—Favor pase a la página 35.

Nicaragua se Declara Ofendida por Honduras

MANAGUA, mayo 1º (AP).— El Gobierno de Nicaragua aseguró ayer al de Honduras que en "ningún momento las Fuerzas Armadas sandinistas han atacado posiciones hondureñas" y que "por el contrario Nicaragua es y ha sido la parte ofendida".

Así lo asegura una nota del Ministro del Exterior de Nicaragua, Miguel D'Escoto, dirigida a su colega César Elvir Sierra, de Honduras, contestando una protesta hondureña por el último incidente fronterizo entre ambos países, ocurrido el 27 de abril pasado.

La nota de la Cancillería nicaragüense expresa que "desde el mes de enero de 1980 viene sufriendo nuestro país una multitud de agresiones organizadas en territorio hondureño".

Respecto a las "ulteriores intenciones" del Gobierno de Nicaragua, a que alude la nota de protesta hondureña la Cancillería nicaragüense, expresa que "las únicas intenciones del Gobierno de Nicaragua son las propias de nuestro pueblo al alcanzar una efectiva tranquilidad en la frontera común".

Ayer la Cancillería nicaragüense envió par de notas al Gobierno de Honduras, exigiéndole "poner fin a las provocaciones continuas que desde enero de 1980 viene so-

—Favor pase a la página 35.

PDTE. REAGAN RECIBE A PRINCIPE CARLOS.— Washington, mayo 1º. El Príncipe Carlos de Gran Bretaña, y el Presidente Ronald Reagan, se reunieron hoy y debatieron los placeres y los riesgos de la equitación, en una conversación informal en el despacho presidencial, en la Casa Blanca. El Príncipe cumple una visita informal a los EE.UU.