9 Muertos Reconocen en Colonias de Soyapango

Nueve cadáveres de jóvenes ultimados a tiros reconocieron las autoridades judiciales de Soyapango, en la tarde del miércoles y la mañana de ayer jueves, según los informes.

De ese total, cinco cadáveres se hallaban en la colonia Amatepec, tres eran Gregorio Guillermo Castillo, de 16 años; Roberto Cornejo, de 20 y César Alfredo Huezo, de 17.

Sobre este caso se supo que cinco individuos habían robado el automóvil P.122.584 y que al ser sorprendidos dentro de la colonia Amatepec, intentaron huir en el vehículo, el cual abandonaron a inmediaciones de un barranco. Después, se supo que los cinco sujetos habían muerto a tiros; uno había quedado dentro del automóvil que sin conductor fue a caer en el fondo de un barranco de 15 metros. Otro de los muertos tampoco fue identificado.

En cuanto a los otros cuatro reconocidos legalmente ayer, se informó que tres aparecieron al Oriente de la cancha de basket ball "Jorgito Meléndez", de la colonia Guadalupe. Se trataba de

—Favor pase a la página 25.

Frente a Hijos Matan a un Sastre en Santa Ana

SANTA ANA.- Miembros de Cruz Verde trasladaron al hospital a los niños Lesvia Marlene y Ricardo Wilfredo López Arévalo, de 12 y 11 años, con severa crisis nerviosa, debido a haber presenciado el asesinato de su padre el sastre José Ricardo López, de 30 años, a manos de sujetos enmascarados, con escopetas recortadas y ametralladoras.

López trabajaba de noche en su casa en 45ª. calle poniente, entre 28 y 30 avenidas sur, colonia España, cuando irrumpieron varios desconocidos y le dieron muerte.

La señora Sara Lilian Arévalo hoy viuda de López, gritó a los enmascarados: "¡No..! ¡No hagan eso..!, pero fue tarde ya que las descargas de ametralladoras habían hecho impacto en José Ricardo, quien quedó tirado en la entrada de la casa, mientras sus hijos lloraban so-

—Favor pase a la página 24.

Soterrado Muere Trabajador en Centro Gobierno

Soterrado pereció ayer un trabajador al derrumbarse un paredón, en la 13ª Calle Poniente, donde se construye el edificio de la Fiscalía General de la República, en el Centro de Gobierno.

A las tres y treinta de la tarde, cuando tres trabajadores de una empresa constructora se encontraban cavando una fosa quedaron de pronto sote-

—Favor pase a la página 25.

PERIODISTAS HONDUREÑOS que acompañaron al Canciller de su país, Cnel. César Elvir Sierra, fueron atendidos cordialmente en el hotel Presidente, por miembros de la cancillería salvadoreña. Los colegas regresaron gratamente impresionados de las atenciones que recibieron y del crecimiento de San Salvador.

Normalizan Recorrido los Buses de la Ruta 2

De nuevo está normalizada la ruta 2 que cubre Mejicanos hasta la colonia Costa Rica, además de los barrios San Jacinto y Modelo de esta capital, y queda suspendido el sistema radial que estuvo vigente por varios días.

Expresaron directivos de la empresa que "en consideración a las quejas del público por el sistema radial, el cual se impuso como una necesidad temporal por las crisis de todos conocidas, se presentaron ante la Dirección General de Transporte Terrestre para volver a normalizar dicha ruta, una de las más usadas por los capitalinos".

Es así, dicen, que desde el miércoles los buses ya no llegan hasta la Catedral para que de allí los usuarios tomen los siguientes que los conduzcan hasta la colonia Costa Rica, o a los barrios antes mencionados, que les ocasionaba doble gasto, sino que siguen su recorrido hasta cubrir la línea asignada normalmente.

Esperan, agregaron, que los usuarios comprendan los motivos que tuvieron los empresarios de la ruta 2 de implantar con la Dirección de Transporte el sistema radial, que aunque resultó molesto y económicamente más alto, fue una cosa necesaria en aquellos momentos cuando varios buses fueron incendiados o dañados, que ocasionó a la empresa más de medio millón de colones en pérdidas, y confían no volverá a repetirse en el futuro por el bien del público mismo.

Se supo que otras rutas urbanas están por normalizar sus recorridos en esta misma semana a más tardar.

Scouts no Deben Usar por Ningún Motivo Uniforme

Definitivamente, los scouts de El Salvador no deben usar su uniforme por ningún motivo, mientras el Comité Ejecutivo de la Asociación no lo ordene, declaran a EL DIARIO DE HOY.

Al ser consultados sobre el robo que por segunda vez sufre la Casa Scout, indican que las pérdidas en mercaderías son un poco mayor de los cinco mil colones y 1000 colones en efectivo.

La Asociación cuenta con 6 mil scouts activos a nivel nacional, distribuidos en grupos que funcionan en colonias y barrios para ayudar a sus respectivas comunidades.

Conociendo la gran labor que realizan, dicen los informantes, es que sorprende a los padres de familia, sus miembros y directivos, los asaltos de que están siendo víctimas.

Mencionan que al entrar las vacaciones de verano los scouts iban a desarrollar una serie de actividades, pero en vista del robo suspenden todos los programas. Aunque indican que estas medidas serán temporales.

Refieren que en caso ser necesarios los servicios de los scouts, los miembros contarán con otro medio de identificación, el cual será dado a conocer oportunamente a los jefes de grupo.

Se tuvo conocimiento que ayer mismo el Comité Ejecutivo Scout iba a dirigir una nota a los cuerpos de seguridad y al Ministro de Defensa, para informar sobre lo ocurrido y mencionar el tipo de mercadería que se llevaron los ladrones.

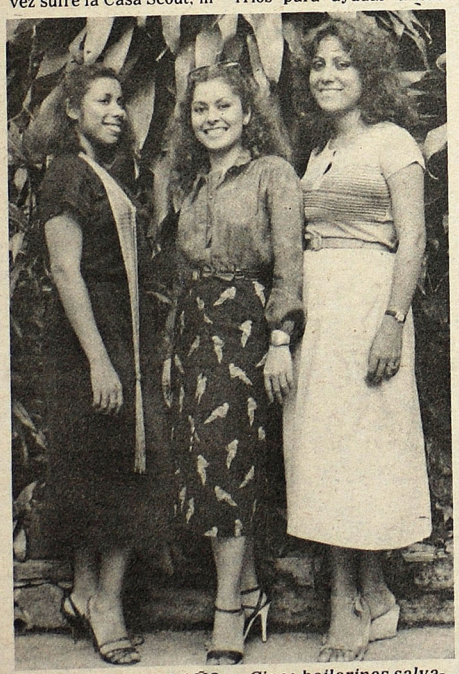

A JIRA POR UN AÑO.— Cinco bailarinas salvadoreñas saldrán la segunda semana de noviembre a una jira artística por Centro y Sur América, el Caribe y Estados Unidos. Durante un año estarán fuera del país. Informan, Lorena Ortiz Gómez, Meybel Valle y María de los Angeles Lara. Faltan en la fotografía Karla Vega y Beatriz López.

ASESINADO. (Santa Ana). Wilfredo Valle, 18 años, secuestrado en colonia "IVU Los 44" y luego encontrado muerto en Cantón Matazano.

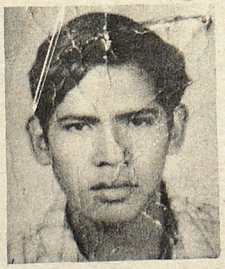

ULTIMADO. (Santa Ana). Víctor Alonso Lemus, 19 años, murió ametrallado ayer en Col. España. Varios enmascarados llegaron a asesinarlo a su casa. (W.M.).

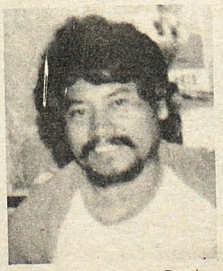

EN SU CASA. (Santa Ana). En presencia de sus hijos, hoy hospitalizados, fue asesinado en colonia España el sastre José Ricardo López, 30 años. (W.M.).

Trabajadores de Café Piden Aumento Salario

Veintidós colones como salario mínimo piden los trabajadores no calificados de las cosechas de café. Representantes de las empresas beneficiadoras-exportadoras conocieron ayer las peticiones pero no dieron ninguna información al respecto.

Se concretaron a decir que "estudiarán concienzudamente las demandas y luego informarán sobre las resoluciones".

En el pliego de peticiones, los trabajadores señalan que "los salarios que devengan en la industria del café han sido siempre injustos, así como otras condiciones de carácter social".

Reconocen que en alguna forma los han mejorado, pero argumentan que todavía no alcanzan los niveles que les corresponden provenientes de la primera economía nacional. Esto se debe, dijeron, a los estancamientos que se producen aduciendo la baja de precios del producto, cierre del mercado en forma intencional por los tostadores, alza de los precios de los insecticidas, plagas, etc., fenómenos que han perdido credibilidad entre los trabajadores, según lo denunciaron.

Por su parte, el doctor Jorge Martínez, de INCAFE, declaró a EL DIARIO DE HOY que los trabajadores presentaron un pliego de peticiones hace una semana y ayer presentaron otro. Dijo que

—Favor pase a la página 25.

Ultiman a Balazos a ex Alcalde de Aguilares

Dos sujetos no identificados ultimaron a balazos al señor Arnulfo Artiga Machado, ex Alcalde de Aguilares.

El crimen ocurrió ayer a la una y cuarenta de la tarde, cuando el ex funcionario edilicio almorzaba con su esposa e hijos.

De acuerdo a los informes, los asesinos penetraron a la casa y sin mediar palabra y en presencia de menores y adultos, descargaron las armas que portaban.

El señor Artiga Machado fue alcalde durante cinco períodos por el Partido de Conciliación Nacional. En 1979 entregó el cargo al alcalde en funciones en esa ciudad.

Residía en la Primera Calle Poniente, número 13.