INVITAN A FESTIVAL. Integrantes del Grupo Teatral Independiente invitan a un Festival múltiple por celebrarse a partir del 25 de agosto en el hotel Camino Real y que comprenderá exposiciones de cerámica, artesanías, presentaciones de teatro, ballet, música, etc. Invitan de izquierda a derecha, Morena Luz Paredes, Nora López, Cecilia Martínez.

Ministro García Afirma:

Derrota Genera Campaña de Terror y Nerviosismo

"Ya no cabe la menor duda: Está comprobado que el pueblo salvadoreño ha derrotado a la subversión, porque está cansado del terror, la violencia y la muerte y todo lo que anhela es vivir y trabajar en paz", declara a EL DIARIO DE HOY, el ministro de Defensa, coronel José Guillermo García.

La declaración anterior se produjo a raíz de una consulta hecha por un periodista de este Diario, el sábado por la noche, a raíz de un insistente rumor que circulaba en esta capital, acerca de que los residentes en San Antonio Abad, Colonia Méndez y alrededores del poniente de la Colonia Miramonte, estaban evacuando sus casas debido a que grupos de terroristas habían llegado a prevenirles que si no se iban dinamitarían sus viviendas y a ellos los matarían.

"Es cierto, dijo el ministro, que existe esa campaña de terror. He mandado a investigar la veracidad de esos rumores y se han comprobado. Pero no es cierto que las familias de los sectores mencionados hayan evacuado sus hogares por las amenazas. Brigadas del Cuartel San Carlos y agentes de la Policía Nacional, llegaron a investigar el caso, conversaron con los vecinos y comprobaron lo de las amenazas pero también se dieron cuenta de la actitud ponderada y ecuánime de los vecinos de no hacer caso de esas provocaciones".

El ministro ruega al pueblo no dejarse sorprender por este tipo de campañas que sólo tienden, dijo, "a sembrar el pánico y a intranquilizar a los ciudadanos", ya que, agregó, "también se han reportado casos parecidos en otros sectores de San Salvador".

"Esa campaña, añade, es parte de la guerra psicológica que están haciendo los enemigos del orden. Y es comprensible que lo hagan porque están desesperados ante la derrota que les ha inflingido el pueblo salvadoreño, cansado ya de tanto desmán, de tantos crímenes y de tantos hechos que han llegado ya a repugnarle. No cabe la menor duda de que el pueblo ya no quiere más violencia. Que todo lo que desea es vivir y trabajar

—Favor pase a la página 15.

Deben Intensificarse las Inversiones: Dr. Carrillo

"Lo que se requiere es intensificar las inversiones, de acuerdo con un espíritu empresarial, que permita elevar la producción y el prestigio de la industria salvadoreña", expresa el doctor René Santiago Carrillo, en declaraciones para EL DIARIO DE HOY.

Comenta el profesional los alcances benéficos del Mercado Común Centroamericano al decir: "Con el funcionamiento del Mercomún, en la integración económica, se ha logrado proliferar y elevar la capacidad instalada del sistema empresarial salvadoreño. Esto, ha permitido que la producción industrial, se proyecte hacia el mercado representado por los cinco países. Podría decirse en esas circunstancias, que son pocas las industrias que no se han montado con esa visión".

Añade: "Hay entonces, una producción industrial en función del mercado interno, que hace énfasis en

—Favor pase a la página 17.

No hay Profesores para Clases de Bachillerato

Profesores docentes tres, especializados para impartir clases en los bachilleratos, no hay en el país para poder atender la gran demanda en instituciones nacionales y colegios particulares, según se informa.

El dato se obtuvo al conocerse que el Ministerio de Educación espera recibir unos 45 mil estudiantes de primer año en los bachilleratos diversificados y solamente cuenta con 72 centros educativos y los recursos humanos y técnicos no podrán dar abasto para el elevado número de alumnos. A esto hay que agregar que la falta de profesores también ocurre en los colegios particulares.

Se sabe que este año los institutos nacionales recibieron a 32 mil escolares de primer año de bachillerato y para poder aten-

—Favor pase a la página 25.

Incendian "La Carreta" y Asesinan a un Vigilante

Varios individuos que irrumpieron al restaurante "La Carreta", en la 45ª Avenida Sur y Alameda Roosevelt, le dieron fuego al local y también asesinaron de un tiro al vigilante Antonio Hernández, de 52 años, el sábado como a las 15:30 horas.

Respecto a cómo se produjo el incendio, unos testigos dijeron que los desconocidos, al entrar al restaurante, sacaron sus armas de fuego y amenazaron a todos los clientes del local, poniéndolos manos arriba y robándoles todo cuanto tenían. Luego —añadieron— el vigilante Hernández quiso intervenir a favor de los clientes, con su machete, por lo que recibió un disparo y cayó herido.

Inmediatamente después —agregan— los asaltantes comenzaron a regar gasolina por todas partes del local, pero antes habían encerrado en una pieza a empleados y clientes. Cuando comenzaron las llamas, las personas que estaban encerradas lograron salir por una ven-

—Favor pase a la página 29.

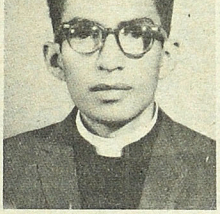

LUTERANO. (San Miguel). Rumbo a Colombia partió el Reverendo y licenciado David E. Fernández Espino, para asistir al Sexto Congreso Luterano Latinoamericano que se efectuará en Bogotá del 17 al 23.

Acontecer Nacional

UN EXITO PRESENTACION DE ARTISTAS EN CINE IBERIA

Como un éxito pueden calificarse las dos presentaciones de la comedia musical "Noches de la Zona Roja", exhibida en el Cine Iberia por la Asociación Gremial de Artistas de Variedades, SGAV.

Este redactor tuvo la oportunidad de asistir a una de esas noches de arte salvadoreño y merece destacar la calidad artística de Vilma Haydée, Paco Campos, Irmita Bolaños, el conjunto de los hermanos Peña, la voz de Tony Angel y las actuaciones de Raquel, Pepe Montemar, Suzy, el cómico Caramelo, Jaime Ostorga, etc. que poco a poco están dando a conocer a nuestros públicos la calidad y dedicación de los artistas salvadore-

—Favor pase a la página 21.

INTELSAT Tendrá su Primera Reunión el 21

Los días 21 y 22 de agosto se efectuará en San Salvador, la I Reunión del Grupo Centroamericano ante Organización Internacional de Telecomunicaciones por Satélite (INTELSAT) cabe a El Salvador y en especial, a la Administración Nacional de Telecomunicaciones (ANTEL), ser la sede de esta reunión de trabajo que congregará en el país a los representantes de las diversas entidades de telecomunicaciones de Centroamérica y Panamá. El propósito es analizar, definir y estudiar la posición de los países del Istmo en lo que respecta a las comunicaciones vía Satélite.

En febrero, durante reunión efectuada en San José, Costa Rica, el Grupo Centroamericano firmó un Acuerdo de Representación ante la Junta de Gobernadores de INTELSAT, habiendo sido designada por primera vez ANTEL, para representar, por medio de un Gobernador a los países del área ante INTELSAT.

Esta es una organización internacional con sede en Washington, D.C. que posee y explota el sistema mundial de satélites de comunicaciones y que aglutina en su seno, a 105 países de todo el orbe. Por su parte, ANTEL designó como Gobernador, al Ingeniero Rolando Espinoza, funcionario de la Administra-

—Favor pase a la página 23.

Refiérese al Choque de los Grupos en Contienda

Una apreciación personal sobre el choque de los grupos en contienda durante la semana anterior, a raíz del anunciado paro de actividades, hace don René Benjamín Segovia, Secretario General del Partido de Orientación Popular (POP).

Dice así: "La confrontación política de la semana pasada, ha venido a comprobar nuestras reiteradas y públicas afirmaciones en el sentido que ninguno de los grupos en contienda son alternativas ni soluciones adecuadas para que nuestra Patria resuelva positivamente la grave crisis que confronta. Ambos bandos han tenido que recurrir a presiones arbitrarias para hacer prevalecer sus puntos de vista, incluso han apelado a la fuerza y a la mentira para tratar de imponer sus criterios.

"El POP que represento ha venido haciendo un llamado constante a resolver por la vía pacífica esta crisis de excepción. Estamos convencidos que aun cuando en este instante solamente se habla un lenguaje de violencia por parte del gobierno y la izquierda, es posible reencauzar la metodología en la búsqueda de soluciones concretas al problema, si actuamos con sinceridad, sin egoísmos de ninguna clase, poniendo únicamen-

—Favor pase a la página 25.

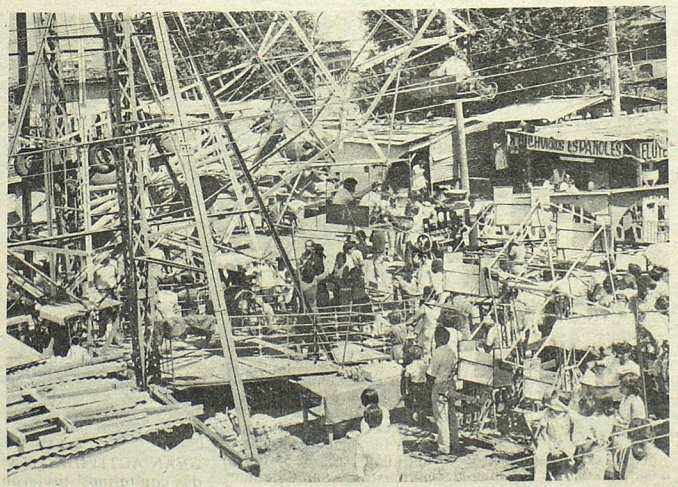

FESTIVIDADES. Con toda normalidad y alegría se desarrollan las festividades patronales de Mejicanos, en honor a la Virgen del Tránsito, notándose auge en las transacciones comerciales de dicha ciudad inmediata a la capital. Aspecto del Campo de la Feria situado en la Avenida Juan Aberle y Calle Principal.

Albergan a Refugiados en Coatepeque

COATEPEQUE. Varios dueños de casas de esta ciudad han concedido albergue a más de 750 personas entre adultas y menores de edad de ambos sexos que se han venido del cantón Piletas de esta jurisdicción por razones ampliamente conocidas en esta ciudad, prestándoles esa ayuda y otras atenciones, para mientras pasa la difícil situación que los ha obligado abandonar su cantón. El Alcalde Municipal de esta localidad prestará su más decidida colaboración a los refugiados y con el Cura Párroco y miembros del Comité de Cáritas planificarán la for-

—Favor pase a la página 17.