Huelga amenaza dejar sin agua a Guatemala

Guatemala, abril 14. (Latin). Una huelga de los trabajadores municipales en demanda de mayores salarios, amenaza con dejar sin una gota de agua, a esta sedienta ciudad de más de un millón de habitantes.

Históricamente Guatemala padece de un déficit constante de agua potable desde hace más de 20 años, y un proyecto de introducción de un fuerte caudal, desde unos 50 kilómetros de esta capital, se ha retrasado más de ocho años, como consecuencia de la venalidad de ciertos funcionarios a cargo del mismo.

El terremoto de 1976, vino a elevar los problemas de la población, ya que varios tanques de almacenamiento y distribución fueron dañados seriamente, y ahora, pese a los esfuerzos que se hacen, cada verano, es peor

—— Pasa a la página 13 ——

Irán interesado en $2 mil millones en barcos de guerra

Washington, abril 14. (AP). Irán no tiene seguridades en torno a la futura disponibilidad de armas norteamericanas y está tratando de adquirir unos 2.000 millones de dólares en nuevos barcos de guerra de Alemania Occidental y Holanda, según se informó. Un reciente informe de la inteligencia norteamericana dijo que Irán se dispone a cursar un pedido de 12 fragatas a astilleros alemanes y holandeses y de seis submarinos diesel a Alemania Occidental.

Las fuentes de Defensa dijeron que la compra constituiría la mayor compra iranía de barcos para su armada a países distintos de los Estados Unidos.

Irán, uno de los principales productores de petróleo del mundo, ha iniciado la transformación de su pequeña armada en una fuerza moderna capaz de proteger las vías marítimas que utilizan sus clientes occidentales y japoneses para el transporte del petróleo.

El gobierno iranio ha ordenado ya 12 destructores modernos, tres submarinos y 20 patrulleras a los Estados Unidos.

Registra alza el Mercado de Valores

Nueva York, abril 14 (AP). El Mercado de Valores de Nueva York registró hoy un alza espectacular que superó los récords de transacciones.

El índice Dow Jones de 30 acciones industriales subió 12.62 puntos hasta 788.03 en la primera hora de sesiones. Las alzas superaron a las bajas por margen superior a 5-1.

El volumen de los papeles no

—— Pasa a la página 13 ——

Huelgas tratan de subvertir orden afirma Gobno. peruano

Lima, abril 14 (AP). (Por José Calmet). El gobierno militar afirmó que las huelgas "obedecen a consignas políticas que tratan de subvertir el orden en el país con repercusiones graves", al tiempo que surgían hoy anuncios sindicales de nuevas paralizaciones. En la ciudad sureña de Arequipa, segunda del país, la Central de Trabajadores de la Revolución Peruana (CTRP), que dice agrupar a más de 20 mil obreros, dio un plazo de huelga indefinida que vence el lunes.

Más de 5 mil ferroviarios de esa región también reiteraron en Arequipa que el martes paralizarían sus labores, reclamando aumentos salariales. Este paro afectaría el servicio de trenes y el transporte con Bolivia.

Esa ciudad estaba paralizada desde hace nueve días por una huelga declarada por la Federación Departamental de Trabajadores de Arequipa (FDTA), que esta madrugada acordó dar una tregua y levantar el paro por 15 días para negociar con las autoridades.

Ayer había fallecido en Arequipa un menor de 14 años herido en disturbios hace una semana, elevando el saldo de víctimas a dos, además de ocho heridos.

A CENA. Nueva York, abril 14. (AP). Jacqueline Onassis al llegar al museo para participar en una cena en honor del artista Saúl Steinberg.

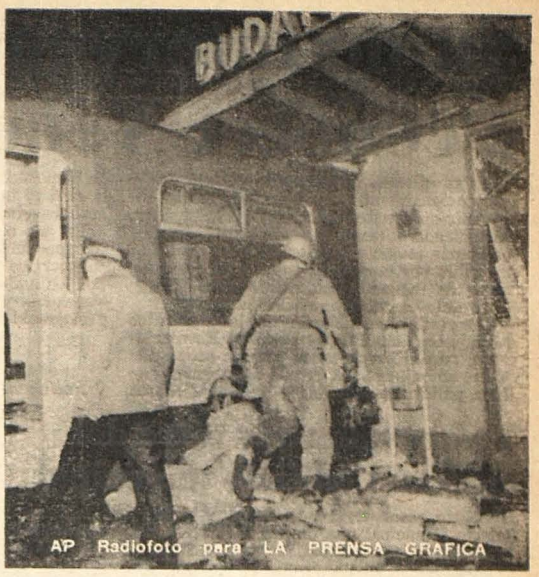

ENTRE ESCOMBROS. Budapest, Hungría, abril 14. (AP). Obreros de rescate caminan entre los escombros de una estación ferroviaria de Budapest, donde un tren expreso se descarriló y penetró en el salón de espera. Causó la muerte de 16 personas y heridas a más de 25.

Colombia asesta mayor golpe a banda de secuestradores

Bogotá, abril 14. (AP). Haciendo uso de una autorización legal, agentes secretos de la policía dieron muerte esta madrugada a siete presuntos integrantes de una banda de secuestradores —cinco hombres y dos mujeres—, en lo que las autoridades colombianas describieron como el mayor golpe asestado a los poderosos grupos de plagiarios del país.

Según las autoridades, los detectives descubrieron anoche el escondite de la pandilla en una lujosa residencia del norte de la ciudad, la cual fue allanada de inmediato. Los presuntos secuestradores llegaron en las primeras horas de la madrugada y se enfrentaron durante media hora con los agentes secretos, añadieron.

La versión agregó que después de media hora de nutrido tiroteo, quedaron tendidos en los pisos de la casa los cadáveres de cinco hombres y dos mujeres. No hubo

—— Pasa a la página 30 ——

Etiopía advierte invasión a Somalia si siguen agresiones

Nairobi, abril 14. (AP). Etiopía advirtió hoy que invadirá la vecina Somalia si no se detiene la actividad guerrillera en la disputada región del Ogaden, que según el gobierno etíope está apoyada por el gobierno somalí. El embajador etíope Mengsite Desta denunció que Somalia, aunque derrotada en el campo de batalla el mes pasado, no abandonó su "política expansionista" y sigue respaldando al Frente Somalí de Liberación, movimiento guerrillero que calificó de "ficción".

"Dadas las circunstancias, si ellos continúan esta agresión contra nuestro territorio, tomaremos todas las medidas apropiadas para aplicar un contundente golpe que les impida levantar nuevamente su fea cabeza" dijo Desta. "Esta vez la batalla no se realizará dentro de las fronteras etíopes".

El mes pasado, el gobierno so-

—— Pasa a la página 53 ——

Noticias de relieve sobre el mercado de divisas y oro

(Para la semana que finaliza el 14 de abril de 1978). El desenvolvimiento de las tasas en el mercado de divisas fue determinado por tres importantes factores a saber: el discurso del presidente Carter referente a las medidas contra la creciente tasa inflacionaria, la noticia del presupuesto inglés y los rumores de un sustancial descubrimiento de petróleo por parte de la "Exxon Corporation".

En anticipación al discurso del presidente Carter, el dólar perdió terreno en un frente muy amplio, reflejando de esa manera la poca confianza de el mercado en fuertes medidas para combatir la inflación. Más adelante y después del discurso del presidente, cuando era obvio que dicho programa no contenía nada fundamentalmente nuevo referente al dólar y más aún cuando se opuso a tomar medidas especiales para reforzar la moneda de los Estados Unidos, el dólar volvió a debilitarse, bajando a S.F. 1.85, DM 2.005 y yen 218.50. Sin embargo los rumores, negados por la Exxon Corp. de un substancial descubrimiento de petróleo causó una

—— Pasa a la página 30 ——

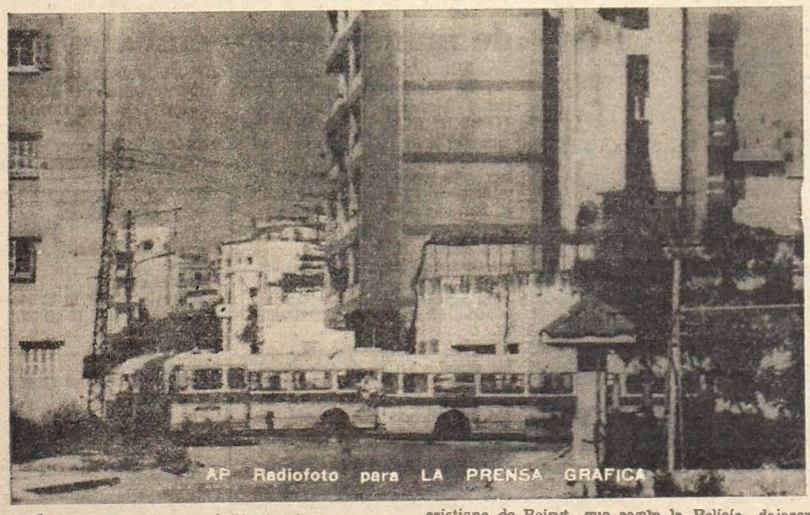

DAÑOS. Beirut, abril 14. (AP). Autobuses y casas dañadas tras cinco días de combates en el barrio cristiano de Beirut, que según la Policía, dejaron saldo de 115 muertos y 317 heridos.

al cerrar la edición

INFORMACION EN PAGINA 50