Presentan proyecto de doble nacionalidad CA

Proyecto de reformas a la Ley de Migración, para que los salvadoreños que se nacionalicen en un Estado centroamericano, no pierdan su nacionalidad salvadoreña, ha presentado a la Asamblea Legislativa el Partido Unionista Centroamericano (PUCA).

También las reformas a la ley se refieren, a que cualquier otro ciudadano de otro país centroamericano, no pierda su nacionalidad de origen, al adquirir la ciudadanía salvadoreña.

El proyecto en mención fue presentado por varios miembros del PUCA, entre ellos los doctores Gabriel Piloña Araujo, Orlando Castro de la Cotera, Miguel Coto Bonilla, señoras Zoila Trinidad de Belloso, Lola viuda de López, Miguel Antonio García Martínez e Ing. Piero Gatty, delegado representante de Guatemala.

Los mocionantes explican en su exposición que Guatemala ya reformó sus leyes en ese sentido, estableciendo con ello una doble nacionalidad.

Se refieren también que otros Estados centroamericanos, han suscrito tratados con España, por medio de los cuales se establece el principio de la doble nacionalidad.

"Estimamos que la actual legislación mi-

—— Pasa a la Página 81 ——

Trato promocional de exportación al país

Trato promocional de exportación se ha logrado para la ropa de algodón que se vende a Europa y que sale de los puertos del Pacífico en el área centroamericana. Así lo dan a conocer fuentes de la Asociación de Usuarios del Transporte Marítimo de El Salvador (AUSTRAMA), las cuales añadieron que el logro de ese trato promocional es consecuencia de las gestiones realizadas con ese propósito por dicha asociación, en la reunión celebrada en Guatemala, a principios de febrero.

La reunión fue con representan-

—— Pasa a la página 77 ——

Premio ASI por su dinámica industrial al Sr. Nassín Yarhi

Por su esfuerzo industrial recibirá el Premio ASI 1977, el señor Nassín Yarhi, el próximo viernes 31 del corriente. El galardonado es presidente de SIGMA, S. A., cuyas principales líneas de producción las constituyen empaques e impresos. Ha logrado debido a su dinamismo, atraer jóvenes profesionales salvadoreños que con sus cualidades personales y formación profesional han contribuido a mejorar la calidad de sus productos y a ampliar la capacidad productiva de la misma. Objetivo del señor Nassín Yarhi, ha sido crear fuentes de trabajo e ingresos para los salvadoreños, contribuyendo con ello

—— Pasa a la página 77 ——

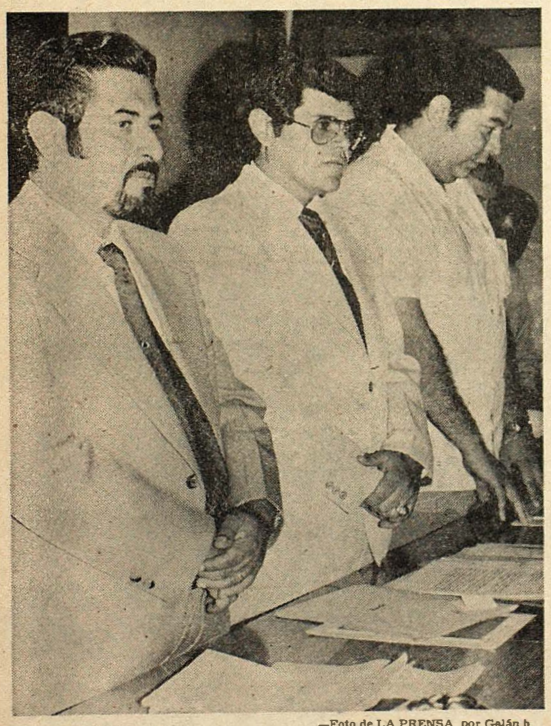

—Foto de LA PRENSA, por Galán h.

DIA MUNDIAL. Actos culturales y entrega de estímulos a los más antiguos empleados del Servicio Meteorológico Nacional hubo ayer con motivo de las celebraciones del Día Meteorológico Mundial. De izquierda a derecha, Dr. Gelio Tomás Guzmán, Dr. José Eduardo Cabrero y Lic. José Humberto Guzmán Luna.

Agrónomo becado por Alemania para asistir a seminario

En el seminario sobre "Formación en mecanización agrícola", que se relizará en el Centro Suramericano de Mecanización Agrícola Buga, de Colombia, participa el agrónomo salvadoreño José Francisco Melara del Cid.

Asistirá como becario del gobierno de la República Federal de Alemania, dentro del programa de desarrollo del proyecto de cooperación técnica salvadoreña-alemán "Establecimiento y mantenimiento de centro de servicios agrícolas en el Distrito de Riego

—— Pasa a la página 9 ——

PREMIO ASI. Don Nassín Yarhi, presidente de Sigma recibirá el próximo 31 del presente mes el Premio ASI 1977.

Salvadoreña hará estudios becada de OEA en Caracas

Estudios sobre música folklórica realizará en Caracas, Venezuela, la profesora Magdalena del Carmen Pérez, de la sección de etnología de la Dirección del Patrimonio Cultural.

Ella es becaria de la Organización de Estados Americanos y del gobierno salvadoreño. Durante varios años, la señorita Pérez se ha dedicado al cultivo del folklore nacional, a través de la danza y la música y durante su permanencia en aquel país del sur, aumentará sus conocimientos sobre esa materia.

Anteriormente participó en un cónclave en México, sobre la participación de la mujer en la política de desarrollo de los pueblos. También ha tomado parte en otros eventos internacionales.

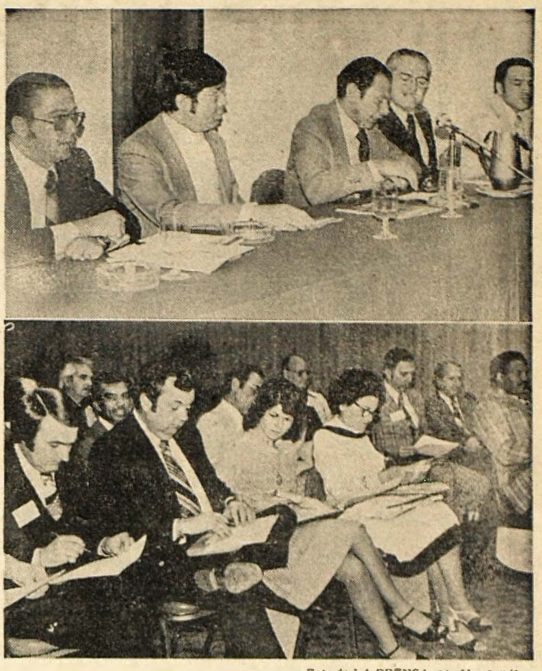

—Foto de LA PRENSA, por Mangandi

INFORMAN PLANES. Funcionarios informaron ayer a los acompañantes del gobernador de Mississippi, señor Charles Cliff Finch, sobre los programas de desarrollo que lleva a cabo el gobierno del presidente Romero. La reunión se llevó a cabo en el Hotel El Salvador Sheraton. Arriba, Lic. Arturo Guzmán Trigueros, Lic. Hipólito Murillo, Dr. Eduardo Reyes, Dr. Víctor Hugo Hurtarte y Lic. José A. Escobar. Abajo, los visitantes norteamericanos.

Donativos para guardavidas entrega la empresa privada

Varios donativos por más de 20 mil colones, ha hecho la iniciativa privada al Cuerpo de Guardavidas, a fin de facilitar su acción durante los servicios de rescate que prestarán en varios balnearios del país, durante la temporada de Semana Santa. En primer lugar, la Cigarrería Morazán entregó por valor de 10 mil 500 colones, 75 chalecos salvavidas

—— Pasa a la página 78 ——

Una célula anticiclónica es la causa de fuertes vientos

Los fuertes vientos que desde ayer azotan el territorio nacional se deben a una célula anticiclónica, ubicada sobre el Golfo de México, informaron en el Servicio Meteorológico del MAG. Detallaron que dicha célula al continuar su desplazamiento hacia el Sureste, se ubicaba ayer sobre el mencionado golfo, y con su cuña orientada a nuestro país afecta

—— Pasa a la página 77 ——

Informan planes del gobierno al gobernador de Mississippi

Los diversos programas de desarrollo que ha emprendido el presente gobierno fueron detallados ayer a los hombres de empresa que acompañan al gobernador de Mississippi señor Charles Cliff Finch. En la reunión efectuada en el Hotel El Salvador Sheraton, por la mañana, los visitantes fueron ilustrados por parte del director del Instituto Salvadoreño de Comercio Exterior, licenciado Arturo Guzmán Trigueros; el subsecretario de Economía, Lic. Hipólito Murillo; el ministro de Planificación, Dr. Eduardo Reyes; el presidente del BCR, Dr. Víctor Hugo Hurtarte y el subsecretario de Planificación, Lic. Jorge Alberto Escobar.

Durante el intercambio de exposiciones, ideas y opiniones, se trató sobre la política preferencial que mantiene el gobierno para las inversiones extranjeras en el país. Asimismo se detallaron los rubros de exportación; la calidad de mano de obra salvadoreña y otros aspectos importantes sobre la industrialización y co-

—— Pasa a la página 77 ——

INDICE

	Página
Información nacional	4.5
Información internacional	6.7
Sociales	8.10.12.14.16 18.20.22.24.26
Su salud	18
Cartas a María	20
Platillos Voladores	30
Deportes	46.47.48.49.50.52
La vida es así	61
Cómicos	1.2.62.64.87
Clasificados	66.67.68 69.70 71.72.73.74.75.76.77
Horóscopo personal	31
Cine, espectáculos y TV	78.79.80.81.82.83.84.85
Indicador	84