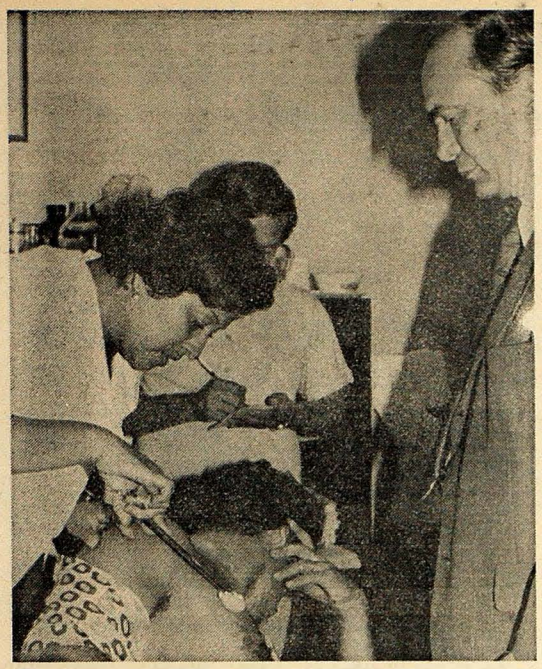

AGUERO. Un lesionado de bala frente al edificio de "La Prensa", de Managua, fue atendido ayer en la madrugada por el Dr. Fernando Agüero, político de relevancia en el Partido Unión Democrática de Liberación, de Nicaragua. —Foto de LA PRENSA, por Aldana

Actividad desligada de Carter tiene OEA

Ninguna relación especial con la posición que sobre los Derechos Humanos sostiene el presidente de los Estados Unidos de América, tiene la Comisión Interamericana de Derechos Humanos que hoy visita nuestro país.

Lo anterior fue sostenido por los miembros de esa Comisión ayer durante su visita al presidente Romero, al Congreso, Ministerio de Educación, Corte Suprema de Justicia y Cancillería.

En Casa Presidencial los miembros de la comisión se reunieron con el general Romero y el Dr. Astacio en privado en el Salón Azul. Al salir el Dr. Carlos A. Dunshee, subrayó como hecho positivo la circunstancia de que, como sucede ahora en El Salvador, sea el gobierno de una nación la que solicite la presencia de la Comisión Especial. Manifestó que el diálogo con el presidente y vicepresidente había sido franco y cordial.

Expusieron, los miembros de la Comisión, que durante su permanencia se entrevistarán con voceros de organizaciones políticas,

—— Pasa a la página 44 ——

Llega alcalde de Quezaltenango a fiestas Bethania

Visita de cortesía hará a Santa Tecla el alcalde de Quezaltenango, de Guatemala, el próximo martes 17 por la mañana.

Se informó en la alcaldía de Santa Tecla que por tal motivo esa mañana el Concejo realizará

—— Pasa a la página 70 ——

Creen parciales juicios del jesuita Drinan sobre el país

Con gran estupor y extrañeza han sido recibidas en los diversos estratos sociales las declaraciones del sacerdote jesuita Roberto Drinan, quien a la vez es congresista de los Estados Unidos, sobre la situación política en El Salvador. Diversas opiniones recogidas ayer mismo que aparecieron las declaraciones del padre Drinan coincidieron en señalar que salta a la vista un propósito de seguir deteriorando la imagen de este país como parte de una campaña con nexos internos y externos.

Varios profesiones que pidieron omitir su nombre dijeron que la impresión es que se ha puesto más atención a las aseveraciones de los elementos de las izquierdas que a ningún otro sector, y que de esa manera no es de extrañar que las conclusiones que ha obtenido el sacerdote Drinan sean más desfavorables que favorables no sólo para el gobierno, sino para los salvadoreños en general, pues el cuadro que se tiene es el de que en El

—— Pasa a la página 21 ——

Interior rechaza acusación de jesuita sobre represión

El ministro del Interior, general Armando Leonidas Rojas, rechazó ayer las afirmaciones hechas por el congresista norteamericano y sacerdote jesuita Robert Drinan, entre las cuales se dice que en el país hay "un patrón de represión entre el campesinado católico". El funcionario declaró a un periodista que el padre Drinan "seguramente sólo ha escuchado a un sector interesado en la política nacional, y eso la ha oído en su patria, los Estados Unidos, y con esa distorsionada inform-

—— Pasa a la página 25 ——

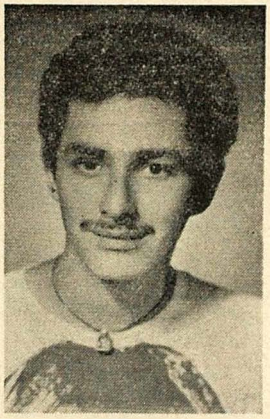

—Foto de LA PRENSA, por Romero

ULTIMADO. Agricultor Nelson Ramírez Durán, de 26 años, ultimado a tiros en Tepecoyo. Se acusa a dos hermanos estudiantes, que huyen.

Piden acogerse al III Protocolo 85 empresas

Ochenta y cinco empresas han hecho ya sus solicitudes para acogerse a los beneficios del Tercer Protocolo al Convenio Centroamericano de Incentivos Fiscales para el Desarrollo de la Industria, con el fin de poder de esa manera importar maquinaria y equipo con franquicia. El Tercer Protocolo de Incentivos Fiscales —se informó— entró en vigencia el primero de enero y con él se pretende beneficiar a más de 400 empresas industriales que se encontraban ya acogidas al Segundo Protocolo que los liberaba de cargas impositivas para la importación de materia prima, productos semi-elaborados y envases. Ahora, se dijo, con el Tercer Protocolo, podrán importar también con franquicia, maquinaria y equipo.

Las 85 empresas dichas hicieron su solicitud a la Dirección de Desarrollo y Control Industrial del Ministerio de Economía, en donde se informó que la vigencia para gozar de los incentivos fiscales

—— Pasa a la página 28 ——

Anúnciase contratación de obreros a Arabia Saudita

La contratación de obreros salvadoreños para trabajar en Arabia Saudita es casi un hecho, declaró el ministro de Trabajo y Previsión Social, Dr. y Cnel. Roberto Escobar García. El funcionario agregó que la secretaría a su cargo ha dado el visto bueno al viaje de los trabajadores a aquella nación del cercano oriente; pero que previamente, dos funcionarios del Ministerio de Trabajo irán a Arabia Saudita para investigar las condiciones de que operarían los compatriotas y además averiguar si existen posibilidades de que puedan adaptarse en un todo a ellas para no experimentar después contratiempos que

—— Pasa a la página 25 ——

BID aprobó el préstamo de 90 millones para S. Lorenzo

Préstamo de 90 millones 400 mil dólares destinado a la realización del proyecto hidroeléctrico San Lorenzo, aprobó el Banco Interamericano de Desarrollo (BID). El mencionado proyecto se desarrollará en aguas del Río Lempa y será ejecutado por la CEL. El préstamo del BID está incluido en las siguientes partidas: 45 millones 400 mil dólares, con cargo al Fondo de Operaciones Especiales; 30 millones de dólares, con cargo al Fondo de Fideicomiso de Venezuela; y un crédito complementario por 15 millones de dólares.

Voto favorable

Al discutirse la operación el señor Pérez Castillo, representante venezolano, dijo "al votar favorablemente por instrucciones expresas del gobierno de Venezuela, dejamos constancia que permanece inalterable la posición de Venezuela, ya expresada en diversas declaraciones de política, en relación con la administración y utilización de los recursos del Fideicomiso".

—— Pasa a la página 25 ——

INDICE

	Páginas
Información Nacional	2 3
Información Internacional	4 5
Editoriales	6 7
Sociales	8 10 12 14 16 18 20
Su Salud	15
Cartas a María	9
Platillos Voladores	28
Deportes	38 40 41 42
La Vida es Así	66
Cómicos	54 56
Clasificados	58 59 60 61 62 63 64 65
Horóscopo Personal	34
Nueva York	32
Cine, espectáculos y TV	66 67 68 69 70 71
Indicador	71

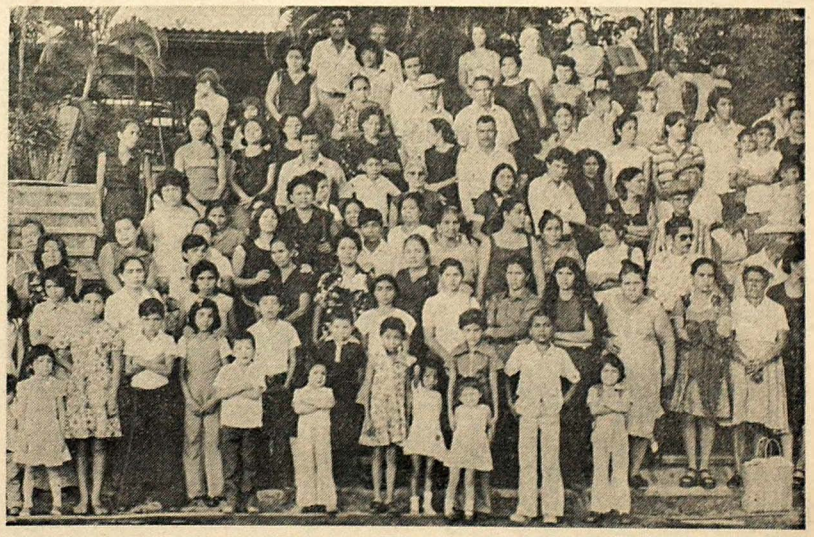

—Foto de LA PRENSA, por Payán

VICTIMAS DEL TERRORISMO. Familiares de agentes de la Guardia Nacional que han muerto en acción contra elementos terroristas que operan en el país se presentarán hoy ante la Comisión de Derechos Humanos de la OEA que se encuentra aquí, para exponerle la situación de desamparo en que han quedado. Entre ellos hay madres, esposas, hijos, hermanos y otros familiares de los ultimados.