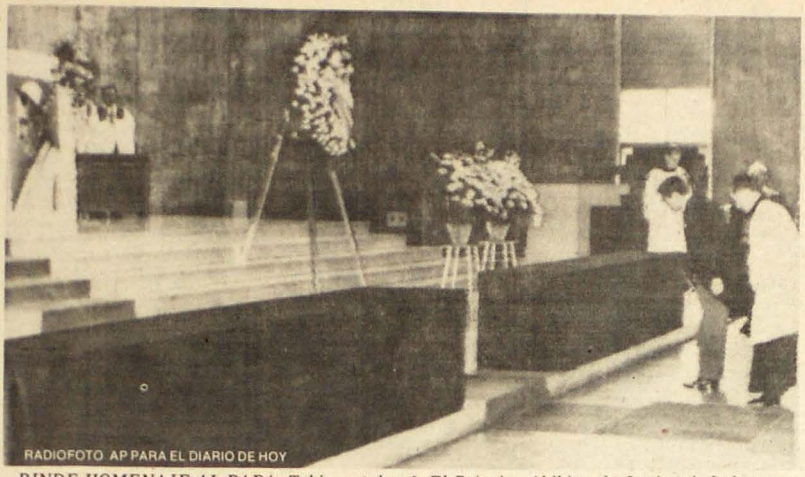

RINDE HOMENAJE AL PAPA. Tokio, octubre 9. El Príncipe Akihito, de Japón, rinde hoy su homenaje en representación de la familia imperial japonesa al extinto Papa Juan Pablo I, en la Catedral de Tokio.

Acalorados Debates en Reunión Anual de la SIP

MIAMI, octubre 9 (AP). La Sociedad Interamericana de Prensa, paladín de la libertad de prensa, la examinó hoy, país por país, en el Hemisferio Occidental.

Argentina recibió la atención la mayor parte de la sesión matutina en que la trigésimo cuarta Asamblea de la SIP conoció también informes de su Comité de Libertad de Prensa e Información sobre Bolivia, Brasil y el Caribe.

El viernes la SIP presentará su informe oficial sobre esta cuestión.

El infoorme argentino presentado por Edward Seaton, Editor-Asociado de Manhattan Mercury, de Manhattan, Kansas, dice que los medios de comunicación en ese país "aceptan las reglas de censura impuestas directa o indirectamente por el Gobierno Militar".

Sin embargo, el informe señala que las líneas de censura son difíciles de definir. La seguridad nacional parece ser la mayor preocupación del Gobierno Militar, según Seaton, que visitó Argentina junto con Ignacio Lozano, editor de "La Opinión", de Los Angeles. Esto ocurre particularmente cuando despachos noticiosos tocan actividades subversivas o terroristas, divisiones en las fuerzas armadas o asuntos del Gobierno o de Seguridad Nacional, especialmente cuando los mismos se relacionan a tensión con la vecina Chile

Se dijo a los delegados de la SIP que las pautas de censura parecen ser sobreentendidas por los periodistas de esa nación más que ser dictadas específicamente por el Gobierno.

El informe agrega que fuentes argentinas dicen que desde el golpe militar de 1976 han desaparecido 2.500 personas. Unas 1.500 están

—Favor pase a la Pág. 15.

Pistoleros Matan a Seis Estudiantes en Turquía

ANKARA, Turquía, octubre 9. (AP). Cuatro pistoleros, supuestos miembros de un escuadrón de ejecuciones derechistas, allanaron hoy un apartamento de esta capital y mataron a seis de los siete inquilinos, informó la policía.

La séptima persona quedó críticamente herida, dijeron las autoridades. Los pistoleros, que asaltaron la vivienda por la ma-

—Favor pase a la Pág. 15.

Un Prelado Podría Ser Escogido como Nuevo Papa

CIUDAD DEL VATICANO, Oct. 9 (AP). — Un Prelado que no posee el rango de Cardenal y encabeza una de las principales diócesis italianas podría ser escogido Sumo Pontífice, si los cardenales electores deciden romper una tradición de 500 años.

Se trata de Anastasio Alberto Ballestrero, de 63 años, un ex-fraile que dirige la diócesis de Turín, capital automovilística de Italia. El Papa Pablo VI había dicho que nombraría a Ballestrero Cardenal, pero falleció antes de hacerlo.

El último Papa que no había alcanzado el Colegio Cardenalicio antes de ser electo Sumo Pontífice fue Urbano VI, electo en 1378. De entonces acá los electores cardenalicios se han ceñido a escoger de entre su propio grupo.

El nombre de Ballestrero ha sido mencionado por los observadores del acontecer en el Vaticano, porque el religioso posee algunas de las cualidades de Juan Pablo I. Es Italiano, posee experiencia pastoral en una ciudad importante. Tiene 65 años, la edad que Albino Luciani tenía al ser electo Papa Juan Pablo I, en agosto.

Ballestrero, teólogo respetado

Favor pase a la Pág. 23.

Ejercicios de Oscurecimiento Hace el Ejército en Argentina

NEUQUEN, Argentina, Oct. 9 (AP) — Un nuevo ejercicio de oscurecimiento se cumplirá esta noche en esta ciudad provincial como parte de medidas de defensa ante eventuales ataques aéreos.

El ejercicio se cumplirá entre las 21 y 23 horas en la zona comprendida por el Barrio "Alta Barda" y, al mismo tiempo, se cerrará la Ruta Nacional 234, que permite el acceso y salida de ella.

La práctica, informó oficialmente la Junta Nacional de Defensa Civil, se encuadra "en el marco de la defensa de la soberanía nacional y tiene como finalidad dificultar la orientación de aviones" que puedan lanzar un ataque. Neuquén está ubicada a 1.200 kilómetros al sudoeste de Buenos Aires.

Los ejercicios de oscurecimientos se incrementaron en las últimas semanas y se vincularon con la situación que este país mantiene con Chile a propósito del conflicto limítrofe en la región austral.

La Junta de Defensa Civil dijo que el oscurecimiento tiene también como objetivo el entorpecimiento para la posible localización de ciudades, destilerías, fábricas, diques y puentes.

Los oscurecimientos se han llevado ya en varias ciudades del interior del país y el 24 de este mes se cumplirá en una vasta zona de esta capital.

En tanto, el Arzobispo de Buenos

Favor pase a la Pág. 23.

Pdte. de Líbano Busca Apoyo Arabe para Lograr la Paz

BEIRUT, octubre 9. (AP). Mientras se mantenía en general por segundo día la frágil tregua entre sirios y libaneses cristianos, el Presidente Elías Sarkis inició una jira por países del mundo árabe con el objeto de recabar apoyo para una nueva fórmula de paz.

Sarkis decidió efectuar la jira tras tres días de prolongadas conversaciones en Damasco con el Presidente sirio, Hafez Assad, para solucionar la explosiva situación existente en el Líbano

Assad dijo a los reporteros que Sarkis trataría de lograr el respaldo árabe para las "propuestas que acordamos y luego regresar a Damasco para darles el toque final".

Mientras tanto, un vocero cristiano derechista acusó a las fuerzas sirias de mantener un riguroso "sitio alimenticio" sobre el enclave cristiano, impidiendo la entrada de los que llevaban abastecimientos desde cualquier dirección.

La radio cristiana "Voz del Líbano" acusó a las tropas sirias, de haber violado la tregua —iniciada tras aprobar el Consejo de Seguridad de las Naciones Unidas una resolución en tal sentido — al cañonear la carretera costera al norte del sector cristiano de Beirut.

La Radio no mencionó víctimas a

—Favor pase a la Pág. 25.

Sigue Misterio en Torno de la Muerte de Juan Pablo I

ROMA, octubre 9 (Por Manuel de Dompablo, de EFE). Ningún médico —que se sepa— firmó el certificado de defunción del Papa Juan Pablo I, y esto preocupa.

Preocupa muy especialmente a los cardenales, que quieren entrar en cónclave el próximo 14 de octubre, libres de una duda como ésta.

Oficialmente se ignora si los cardenales discutieron este tema en las "congregaciones generales" previas al cónclave, mientras que el diario "La Stampa", de Turín, afirma q' sí y que se han tomado medidas al respecto.

Los temas tratados en las "congregaciones" se mantienen en secreto, excepto un escueto comunicado que se hace público al término de cada reunión.

Por el momento, en estos comunicados no se informó sobre el estudio de este tema, pero el diario turinés, sin citar la "fuente", asegura que en una reciente "congregación" se pidió que "se aclaren los tiempos y las causas del fallecimiento de Juan Pablo I".

Los cardenales pidieron que las fuentes oficiales de información vaticana —sala de prensa, "radio vaticana" y el Diario "L'Osser-

—Favor pase a la Pág. 19.

Vascos Matan Otros 2 Policías en Incremento de Terrorismo

MADRID, octubre 9. (UPI). Los guerrilleros que actúan cada vez más intensamente en la región vasca de España, mataron hoy a dos policías en sendos atentados.

Los asesinatos eran atribuidos a la ETA, el grupo separatista vasco que se declaró responsable en las últimas seis semanas de las muertes de al menos cinco policías, un guardabosques y un capitán de la armada.

En el primer asesinato, jóvenes armados con ametralladoras, en la ciudad de Elgoibar, atacaron desde un automóvil al Guardia Civil Anselmo Durán, de 40 años, cuando caminaba vestido de civil entre un Banco y su guarnición, dijeron fuentes policiales.

Testigos del hecho dijeron que uno de los seis hijos de Durán, de 13 años de edad, fue uno de los primeros en llegar al cuerpo de su padre acribillado a balazos.

Durán, un cabo de la Guardia Civil, la fuerza policial paramilitar rural de España, murió cuando lo llevaban al hospital con ocho heridas de bala.

El segundo atentado tuvo lugar a menos de 15 kilómetros hacia el noroeste, en una ruta secundaria, donde otro guarda civil había levantado un puesto de control en busca de los homicidas de Elgoibar.

En el puesto de control, balas

—Favor pase a la Página 17.

JOVENES EJECUTADOS. Ankara, octubre 9. Los cadáveres de dos jóvenes, identificados como izquierdistas turcos, yacen en un camino en las afueras de Ankara, con las manos atadas por la espalda y orificios de balas en la cabeza. Otros cuatro compañeros fueron asesinados en un apartamento.