Nueva reunión entre E.U.-Panamá por Canal

Washington, octubre 6. (Latin). La cancillería estadounidense se mantiene en permanente contacto con las autoridades panameñas para estudiar los efectos de los debates en los dos países sobre los nuevos tratados del Canal de Panamá, según informó hoy el Departamento de Estado.

Un vocero del Departamento dijo que altos funcionarios estadounidenses, tienen previsto celebrar una nueva reunión con el embajador panameño en Washington, Gabriel Lewis, para analizar el proceso de ratificación de los acuerdos.

Fuentes oficiales informaron por su parte que se intenta coordinar la posición de los dos gobiernos en torno de los tratados para evitar las críticas de los senadores que se oponen a la ratificación de los acuerdos.

El senador Robert Do e dio a conocer el martes un cable confidencial enviado al De

—— Pasa a la página 53 ——

E. U. desaprueba violación de derechos en países comunistas

Belgrado, octubre 6. (AP). (Por Dennis Redmont). Los Estados Unidos expresaron hoy su "vigorosa desaprobación de medidas represivas... contra individuos y grupos privados" en los países comunistas, y dijeron que el respeto por los derechos humanos es esencial para superar las escisiones en Europa. En un discurso en la conferencia de 35 países convocados para revisar los progresos obtenidos en el terreno de la seguridad europea, la cooperación económica y los derechos humanos, el embajador Arthur J. Goldberg presentó un catálogo cuidadosamente documentado de violaciones de los acuerdos de Helsinki de 1975. No obstante, se abstuvo de mencionar a los países comunistas por su nombre y declaró que los Estados Unidos no buscan enfrentamientos, sino un debate "a fondo, no polémico, sino directo y detallado".

En una declaración moderada, pronunciada antes del discurso de Goldberg, la Unión Soviética descartó las acusaciones occidentales y señaló que "en nuestro país, los derechos humanos y las libertades fundamentales, más que proclamados y enumerados en las leyes, están garantizados también por nuestro sistema socio económico".

"Epidemia" gana el Nefertiti de Oro

El Cairo, octubre 6 (AP). "Epidemia", película húngara sobre una rebelión campesina, ganó hoy el Nefertiti de Oro al mejor film presentado en el Segundo Festival Internacional de Cine de El Cairo.

El jurado, encabezado por el actor inglés Trevor Howard, dio un premio especial a una película soviética casi excluida de la competencia.

"La Selección de una Meta", que toca el tema de la bomba atómica, fue excluida de la compe-

—— Pasa a la página 76 ——

Plan económico discutirá Suárez con líderes políticos

Madrid, octubre 6. (DPA). El jefe del gobierno español, Adolfo Suárez, se reunirá este fin de semana con los líderes de todos los partidos políticos representados en las Cortes, incluido el partido comunista, para discutir la puesta en marcha de un nuevo programa económico y de numerosas reformas legales urgentes. El programa y las medidas son necesarias en vista de la extremadamente mala situación de la economía española (la inflación oficial fue del 20.8 por ciento entre enero y agosto de este año).

En esta reunión con los líderes políticos, Suárez desea asegurarse una amplia base parlamentaria para que sea aceptado el programa económico y las reformas legales.

Sin embargo ..el gobierno rehúsa la formación, por la que abogan muchos políticos, de que se forme un "gobierno de concentración nacional" y prefiere la participación "callada" de la oposición en el gobierno minoritario de Suárez.

Se ignora qué actitud adoptará el líder del mayor partido de la oposición, el Partido Socialista Obrero Español, Felipe Suárez, quien hasta ahora se mostró dispuesto a cooperar estrechamente con Suárez pero con vacilación.

La cooperación de emergencia de gobierno y oposición duraría de nueve a doce meses.

En la invitación dirigida por Suárez a los líderes para reunirse este fin de semana, se dice:

—— Pasa a la página 53 ——

ADVIERTE. Caracas, octubre 6. (AP). Diógenes de la Rosa, negociador panameño, advirtió que Panamá podría tomar medidas unilaterales si no es ratificado el nuevo Tratado del Canal por el Congreso de Estados Unidos.

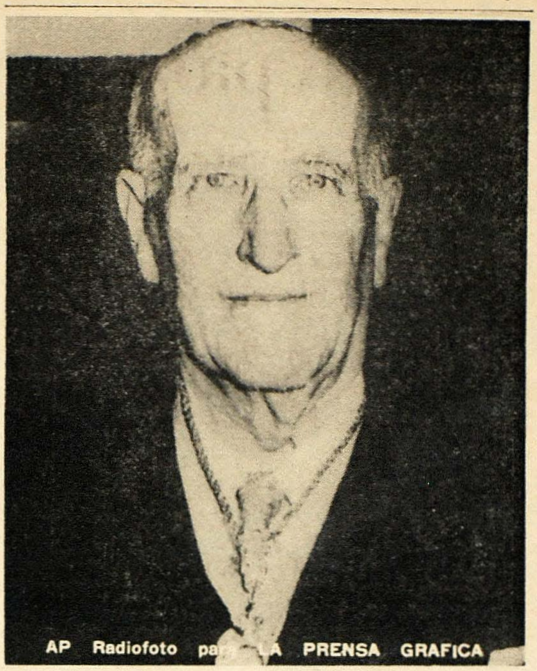

GANADOR. Octubre 6. (AP). Foto de archivo de Vicente Aleixandre, ganador del Premio Nóbel de Literatura 1977.

Premio Nobel de Literatura a poeta español Aleixandre

Estocolmo, octubre 6. (DPA). La Academia Sueca concedió hoy el Premio Nóbel de Literatura 1977 al poeta español Vicente Aleixandre. La Academia Sueca de la Lengua premió con ello "una tradición poética, enraizada en las tradiciones de la lírica y en las corrientes modernas, que esclarece las condiciones del hombre en el cosmos y en la sociedad actual". Vicente Aleixandre nació en Sevilla en 1898 y es el cuarto español que recibe un Premio Nobel de literatura, después de José Echegaray (190', Jacinto Benavente (1922) y Juan Ramón Jiménez (1956).

Aleixandre fue Premio Nacional de Literatura en 1933. Es miembro de la Real Academia Española de la Lengua.

Su temática se basa en el amor y la muerte. Según él, la labor del poeta se dirige a lo permanente en el hombre, no a lo que diferencia, sino a lo que en esen

—— Pasa a la página 53 ——

Preocupa enfrentamiento entre Brasil y Colombia por el café

Bogotá, octubre 6. (AP). (Por Javier Baena). En círculos de la industria cafetera se expresó hoy preocupación por el enfrentamiento entre Brasil y Colombia, países que producen más de la mitad del café del mundo, en torno al manejo del mercado internacional del grano. Brasil sostiene que los precios no deben ser inferiores a tres dólares la libra, mientras Colombia aboga por estabilizarlos alrededor de los dos dólares. Pero nadie está comprando café a esos precios. La cotización del café colombiano ayer en Nueva York fue de apenas 1.80 dólar la libra.

El presidente Alfonso López Michelsen reveló anoche que Colombia se alista para recolectar "una abundantísima" cosecha de café "cuando aún no hemos podido disponer sino parcialmente de la anterior".

Agregó el presidente que el gobierno ha tomado ya medidas para afrontar el descenso de los precios del grano, los cuales, en opinión de los expertos cafeteros colombianos, no volverán a subir

—— Pasa a la página 76 ——

CREDENCIALES. Madrid, octubre 6. (AP). El nuevo embajador de México en España José Gómez Goroda (derecha), conversa con el Rey Juan Carlos después de presentar hoy sus credenciales.

Familia de escritor ejecutado en Chile demanda a Kissinger

Washington, octubre 6. (AP). (Por Harry F. Rosenthal). La viuda y los padres de un escritor norteamericano ejecutado durante el golpe militar de 1973 en Chile demandaron hoy a Henry A. Kissinger y a otras 10 personas por 4.5 millones de dólares porque éstos dizque "alentaron, sugirieron o, efectivamente, solicitaron" el arresto y la muerte del escritor. Los demandantes sostienen que Kissinger y los demás demandados querían a Horman muerto porque éste se había enterado por fuentes oficiales que las autoridades norteamericanas sabían del golpe con 18 horas de antelación.

La Sra. Joyce Horman, viuda de Charles Horman, y los padres de éste, Edmund y Elizabeth Horman, radicaron la demanda en el Tribunal Federal de Distrito de Washington.

La acción emplaza al ex secretario de Estado Kissinger al embajador Nathaniel Davis, y al cónsul Frederick D. Purdy, en-

—— Pasa a la página 53 ——