HOGAR y Sociedad

Doña Haydée de Lainez fue agasajada ayer con un té y lluvia de regalos para bebé

Doña Haydée de Lainez fue agasajada ayer con té y lluvia de regalos para bebé, ofrecido por doña María Lina Portillo de Vaquero, quien en unión de las invitadas colmaron de finas atenciones a la futura mamá.

La señorita Margarita Lara Ayala recibió su título de Secretaria Comercial el día de ayer

El día de ayer durante acto que se efectuó en el Colegio Guadalupano recibió su título de Secretaria Comercial la señorita Margarita Lara Ayala, hija de don Raúl Lara Sandoval y doña Margoth Ayala de Lara, quienes la agasajaron con un almuerzo.

La Asociación de Exalumnas del Colegio Santa Inés celebra hoy el Día de la Exalumna

La Asociación de Exalumnas del Colegio Santa Inés de la ciudad de Santa Tecla celebrará el Día de la Exalumna hoy con solemne misa oficiada por el arzobispo, a continuación un almuerzo y luego por la tarde, teatro libre. Se espera la asistencia de todas las ex alumnas.

En sufragio del alma del teniente coronel José Emilio Aguilar se ofician solemnes misas

En la Basílica de Nuestra Señora de Guadalupe se está oficiando solemne novenario de misas en sufragio del alma del teniente coronel José Emilio Aguilar. Durante tan piadosos actos la familia doliente y sus amistades elevarán oraciones al Señor por su descanso eterno.

VIAJERA. Por su próximo viaje a Washington, doña Ivonne de Castillo fue despedida con un té, durante el cual fueron captadas de izquierda a derecha: María Teresa de Lemus, Nidia de Ochoa, Ivonne de Castillo, Norma de Carranza y Thelma Luz de Portillo.

Día de días

Tatiana María Menéndez se encuentra este día celebrando su cumpleaños, motivo por el cual será cariñosamente felicitada.

Natalicio

Celebrando su natalicio se encuentra este día doña Graciela v. de Aguilar, quien será cordialmente felicitada.

La señorita Reina Nadia Eloisa Zepeda recibió su título de Bachiller Académico

La señorita Reina Nadia Eloisa Zepeda Guzmán, hija del coronel Julio Ricardo Zepeda y doña Reina Guzmán de Zepeda recibió su título de Bachiller Académico, durante acto que se efectuó en el colegio La Asunción.

Congratulada

Cordiales congratulaciones recibirá hoy Diana Lynn Guirola, quien se encuentra celebrando su cumpleaños.

A Nueva Jersey

Con destino a Nueva Jersey, donde disfrutará de vacaciones partirá este día la señorita Gilma Alicia Delgado, quien será cordialmente despedida.

Bautismo

Este día en la iglesia de San José de la Montaña recibirá el sacramento del bautismo la pequeña Karen Lissette, hija de don José Napoleón Hidalgo y doña Concepción de Hidalgo. Serán padrinos don Napoleón Alvarenga y la señorita Rosalba Guillén.

Cumpleañero

Gabriel Mauricio, hijo de don Germán Roberto Platero y doña Daysi de Platero se encuentra este día celebrando su cumpleaños, oportunidad que será aprovechada para felicitarlo.

Piñata

Celebrando su cumpleaños estuvo ayer la niña Vilma Mercedes Ruano, quien por tal motivo fue festejada con una piñata ofrecida por sus padres doctor Alfredo Cáceres Salazar y doña Tatiana Ruano de Cáceres. La cumpleañera disfrutó de gratos momentos en compañía de sus amiguitos.

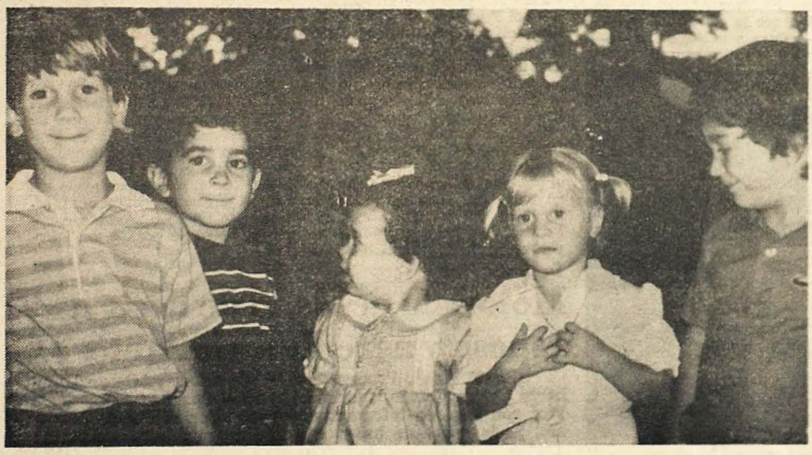

PIÑATA. Celebrando su cumpleaños estuvo la pequeña Mabel Eugenia Vega, quien por tal motivo fue agasajada con una fiesta infantil, durante la que fueron captados de izquierda a derecha: Pablo Antonio Durán, José Ricardo Vega, Laura Alejandra Gómez, Mabel Eugenia Vega y Julio César Vega.

La señorita Ana Isabel Lacayo Castro y don Ricardo Montenegro Palomo serán despedidos

Por su próximo enlace nupcial, la señorita Ana Isabel Lacayo Castro y don Ricardo Montenegro Palomo serán despedidos este día con un paseo a Miravalle, ofrecido por don Mauricio Avila Araujo y señora, don Carlos Manuel Castrillo y señora, don Ricardo Avila Araujo y señorita Míriam Avila Araujo.

La señorita Rosa María Araujo y el ingeniero Luis Ernesto Avelar contrajerón matrimonio

El día de ayer en la iglesia de María Auxiliadora de Santa Tecla recibieron la bendición nupcial la señorita Rosa María Araujo, hija de don Ricardo Araujo E. y doña Lolita de Araujo, y el ingeniero Luis Ernesto Avelar, hijo de don Carlos Avelar y doña Edith de Avelar.

Fueron damitas de honor las niñas Claudia Alexandra Araujo, Martha Edith Avelar y pajecitos los niños Ricardo José Pleitez Araujo y Carlos Avelar Dreyfus. Fueron padrinos oficiales: ingeniero Guillermo Araujo y doña Edith Avelar de Ivory, don José Carlos Avelar y señora, don Marco Antonio Guerra y señora, ingeniero Julio Cruz y señora, ingeniero Ricaro Rubio y señora, ingeniero Napoleón Guerrero y señora, licenciado Rafael Sánchez y señora. Fueron padrinos de la ceremonia: de anillos, don Carlos Enrique Araujo y doña Claudia de Araujo; de arras, don José Roberto Araujo y señorita Guadalupe Rodríguez; de ramo, don Guillermo Avelar y señorita Cecilia Araujo; de velo, licenciado Francisco Escobar T. y doña Linda María de Escobar; de cola, señor Enrique Araujo y señorita Ana Carlota Araujo. Después de la ceremonia se brindó por la felicidad de los contrayentes.

Aniversario

Celebrando su aniversario nupcial se encuentran este día don Manuel Antonio González Castillo y doña María Luisa Canessa de González, quienes serán cordialmente felicitados.

Por su boda

Por su próxima boda, la señorita Vilma Martínez Panameño fue despedida de su vida de soltera con un té, ofrecido por la señorita Gloria Martínez Panameño.

OFERTA DEL ¢ 0.99

Lavado de Cabello ¢ 0.99
Corte Pelo ..... ¢ 0.99
Enrulado ..... ¢ 0.99
Repeinado ..... ¢ 0.99

Aplicación de Tintes Koleston de WELLA, Gratis!!

—Oferta todo el año 77—

SALA DE BELLEZA "GLADIS"
25 Av. Nte. 908, San Salvador.
Teléfono: 23-8419.
ABIERTO DOMINGO
DE 9:00 A.M. a 2:00 P.M.
CERRADO SABADO.

CIRUGIA ORAL Y MAXILOFACIAL

DR. J. ROBERTO LOPEZ OLIVARES

POSTGRADO: EDIMBURGO, ESCOCIA, G. B.

— Enfermedades de la boca: labios, lengua, carrillos, paladar, maxilares, encías y glándulas salivales.
— Reimplante o extracción quirúrgica de dientes no erupcionados.
— Dolor y alteraciones en la articulación de la mandíbula.
— Corrección quirúrgica del crecimiento anormal de los maxilares.
— Fracturas de la cara: nariz, pómulos, maxilares superiores y mandíbula.

Clínica: 25-2473. Casa: 25-6709.
Edificio La Fuente, despacho 203.

1977 NUEVO AÑO DE SUPERACION!

DOCENTIC

CONTINUAN LAS CLASES EN OCTUBRE

para convertirlo en poco tiempo a Ud.

EN UN TECNICO EN:
- DIBUJO DE ING. Y ARQ.
- TOPOGRAFIA PRACTICA
- DIBUJO COMERCIAL Y PUBLICITARIO.

¡EN SOLO 12 MESES!

Clases por la mañana, tarde o noche y si no, fines de semana.

Arq. Rosa M. Zúniga y Asociados

Horario de Lunes a Viernes:
De 9:00 A.M. a 12:00 M.
y de 3:00 a 10:00 P.M.
Sábados: De 9:00 A.M. a 12:00 M. y de 3:00 a 9:00 P.M.
Domingo de 8:00 A.M. a 12:00 M.

Solicite Inf. en 6a. Calle Oriente 124, Edificio Silva, 2a. planta, costado sur Banco Hipotecario.

Teléfonos: 22-7408 y 21-5119.