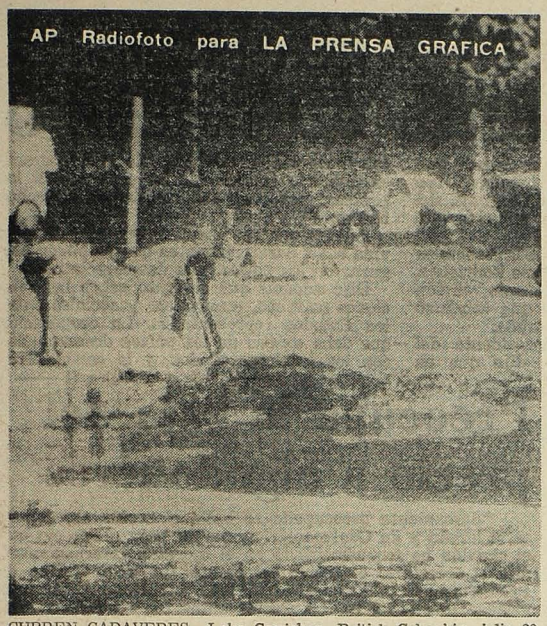

CUBREN CADAVERES. Lake Cowichan, British Columbia, julio 29. (AP). Un policía canadiense cubre los cadáveres de unas personas, que se ahogaron en Lago Cowichan.

Método chino sobre sismos estudia E. U.

París, julio 29. (AP). (Por Dave Zimmerman). Aunque los chinos no lograron prever el terremoto que devastó hace un año la ciudad de Tangshan, sus éxitos en el vaticinio de movimientos sísmicos han alcanzado de todos modos un nivel tan impresionante que el gobierno de los Estados Unidos está financiando proyectos destinados a estudiar la eventual adopción de los métodos empleados en ese país, dijo hoy una fuente bien informada.

Tales proyectos, según la fuente, apuntan fundamentalmente a establecer si la observación del comportamiento animal puede servir, como sostienen los chinos, para detectar la inminencia de un terremoto. El informante, que pidió no ser identificado, dijo que el problema fue estudiado en una recién concluida reunión patrocinada por la UNESCO, con participación de expertos estadounidenses, soviéticos, chinos, japoneses y neozelandeses.

Agregó que todos los asistentes al encuentro estuvieron de acuerdo en que, si bien el pronóstico de los terremotos era todavía un problema irresuelto, "los éxitos logrados por los chinos en este campo eran muy alentadores".

Señaló que el gobierno de los Estados Unidos llevaba ya cinco años financiando pro-

—— Pasa a la página 19 ——

Bolsa de Valores cierra en su peor semana del año

Nueva York, 29 (AP). La bolsa de valores cerró hoy su peor semana del año con una nueva declinación en la jornada pero una reacción en las operaciones de la tarde contribuyó a disminuir el daño.

Las transacciones se iniciaron mal, con pérdida de 8.41 puntos en el promedio industrial de Dow Jones hacia media mañana y alcanzando el índice más bajo en 18 meses a 881.58. Los analistas atribuyeron la caída al efecto cau-

—— Pasa a la página 55 ——

Vance hará gira por el Levante para reunir a partes en pugna

Washington, julio 29. (Latin-Reuter). La gestión que el secretario de Estado norteamericano Cyrus Vance realizará la semana próxima por el Medio Oriente es considerada crucial para la nueva convocatoria de la conferencia de paz de Ginebra, según estimaban hoy analistas diplomáticos. Vance tendrá como misión nada menos que convencer a árabes e israelíes que vuelvan a la mesa de negociaciones y para ello tendrá que superar como uno de los escollos más difíciles la cuestión de la representación palestina.

Israel rechaza cualquier presencia formal de la Organización para la Liberación de Palestina (OLP) en la conferencia, aunque no se opondría a que los palestinos hagan escuchar su voz a través de alguno de los participantes árabes.

Aparte de sus diferencias en torno a la naturaleza de un arreglo final, ambos lados desean reanudar las conversaciones que tuvieron un fugaz comienzo en 1973.

A ello se debe que los Estados

—— Pasa a la página 35 ——

Emisaria de Carter llega el próximo lunes a El Salvador

Washington, julio 29. (AP). (Por Ary Moleon). La coordinadora de la acción sobre los derechos humanos de la Secretaría de Estado, Patricia Derian, saldrá el lunes hacia El Salvador para analizar la cooperación entre los dos países a la luz de la situación que se ha desarrollado allí. La señora Derian llegará el sábado 6 a Buenos Aires para una serie de consultas, que según fuentes independientes, incluyen una conversación con el presidente Jorge Videla.

El anuncio oficial dice que Derian se detendrá también en La Paz para conferenciar con las autoridades bolivianas sobre la situación de varios norteamericanos que están detenidos en relación con el uso de narcóticos.

Derian había estado previamente en Buenos Aires en una visita privada que, por su naturaleza, no le permitió sino adelantar consultas con miembros de la mi-

—— Pasa a la Página 31 ——

ASISTE. Lake Bluff, Illinois, julio 29 (AP). La princesa Gracia de Mónaco asiste a la reunión anual de la Twenty Century Fox, a cuya junta directiva pertenece.

Dólar alcanza su mejor precio en los mercados europeos

Londres, julio 29. (Latin-Reuter). El dólar alcanzó hoy su mejor precio en dos semanas en los mercados cambiarios europeos, poniendo fin a una persistente declinación mientras trascendía que Estados Unidos acaso se proponga mantener el valor de su divisa. La libra esterlina también continuó en alza. El fortalecimiento del dólar se debió principalmente a declaraciones hechas por altas personalidades estadounidenses en favor de la integridad de esa divisa.

El dólar experimentó un brusco repunte en Nueva York anoche, luego que el secretario del Tesoro, Michael Blumenthal, afirmara que un dólar fuerte era vital para la economía mundial.

El dólar se cotizó hoy inicialmente aquí en 2,2885 marcos, y también avanzó posiciones en Francfort, donde sin embargo los operadores no lograron conciliar las declaraciones aparentemente contradictorias surgidas en Washington.

La reciente caída del dólar se debió fundamentalmente a las versiones de un gran déficit comercial norteamericano para este año.

Los Estados Unidos han ignorado en gran medida este retroceso, presumiblemente para neutralizar el déficit comercial haciendo más baratas las exportaciones de artículos norteamericanos.

Rechazan copamiento de radio argentina durante violencia

Buenos Aires, julio 29. (AP). (Por Vicente L. Panetta). Policías y soldados rechazaron intento de copamiento de la planta transmisora de Radio Universidad de la Plata, dijeron fuentes de seguridad. Un sub-oficial de la policía resultó herido de gravedad en el tiroteo de unos 15 minutos ocurrido antes del alba en un suburbio de esa ciudad, a unos 50 kilómetros al sur de Buenos Aires, agregaron los informantes.

Ninguna organización guerrillera se atribuyó el ataque, pero se presume que fue un intento de los "Montoneros", grupo vinculado con el ala izquierda peronista, por copar la planta y transmitir alguna proclama subversiva.

Los subversivos, entre ellos, mujeres, arribaron al lugar en dos camionetas y ametrallaron el frente del puesto de guardia sin causar víctimas. Las fuentes di-

—— Pasa a la Página 31 ——

Escepticismo ante candidatura presidencial civil en Brasil

Río de Janeiro, julio 29. (AP). (Por Eduardo Gallardo). El surgimiento de la primera candidatura civil a la presidencia después de 13 años de régimen militar fue recibida con escepticismo en los medios políticos, que siguen creyendo que el sucesor del presidente Ernesto Geisel será también militar. El senador oficialista José de Magalhaes Pinto, uno de los principales dirigentes políticos civiles del país, anunció formalmente ayer que es candidato a la presidencia.

El próximo presidente será elegido en octubre del próximo por el Congreso en pleno año y asumirá el 15 de marzo de 1979. por un período de seis años.

Las primeras reacciones ante el anuncio de Magalhaes Pinto son de generalizado escepticismo sobre sus posibilidades.

"La candidatura del senador Magalhaes Pinto no tendrá éxito", dijo José Bonifacio, líder de la bancada en la Cámara de Diputados del partido oficialista A-

—— Pasa a la página 52 ——

ANTES DE CAPTURA. Kent, Ohio, julio 29 (AP). Varios de los 61 miembros de la "Coalición 4 de Mayo" que fueron arrestados esta mañana en la universidad de Kent se aprietan unos a otros antes que la policía los separara y los condujera a la cárcel del condado Portage.

al cerrar la edición

INFORMACION EN PAGINA CINCUENTIDOS