Aguilares sigue bajo control de autoridades

La ciudad de Aguilares seguía ayer bajo control militar "hasta que no exista un clima de seguridad en esa región del norte del país", se informó.

Los operativos se efectúan para erradicar cualquier brote de subversión en esa zona, como el descubierto anteayer, que generó un enfrentamiento entre civiles y efectivos del ejército y de seguridad, que dejó un saldo de siete muertos, de acuerdo con un comunicado que dio a conocer el Ministerio de Defensa y Seguridad Pública. Continuaron además las requisas de toda clase de automotores, con el fin de tener controlada la situación, que ayer seguía tensa, de acuerdo con los informes.

Automovilistas que se dirigían del departamento de Chalatenango a San Salvador, dijeron que ayer, especialmente en la mañana, se dejaron escuchar varias detonaciones aunque en forma esporádica, señalaron los informantes.

Deportan a sacerdotes

Ayer a las cuatro de la tarde salieron del

—— Pasa a la página 9 ——

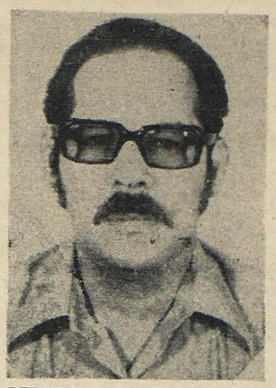

PEREZ H. El presbítero panameño, jesuita, Marcelino Pérez Hernández, fue deportado por las autoridades salvadoreñas ayer.

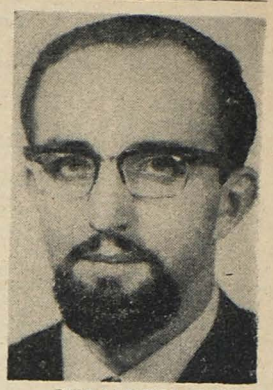

—Foto de LA PRENSA, por Aldana

CARRANZA OÑA. El presbítero Andrés Salvador Carranza Oña español deportado ayer, según informe oficial.

Imagen negativa del país se proyecta al exterior

"La imagen de un país totalmente convulsionado y desangrado por el terrorismo es el que se está proyectando hacia el exterior a causa de los más recientes hechos", afirma el doctor Gonzalo Romeo Pacas. Sigue diciendo que acaba de regresar de varios países del exterior y que esa es la impresión que ha recibido al oír los comentarios negativos sobre El Salvador. El Dr. Pacas señala que, como es sabido, lo primero que sucede cuando se sabe de un país que está convulsionado por hechos de carácter político y peor aún, por el terrorismo, es el clima de desconfianza que se genera lo cual ahuyenta prontamente toda intención de invertir en dicho país.

"Si esto es grave, añade, porque impide la expansión económica, es peor aún el hecho de la fuga de las inversiones ya establecidas que van a buscar otros países en donde tengan mayores garantías; con esto no sólo no hay aumento de trabajo para los salvadoreños, sino que aumenta el desempleo".

Sigue diciendo el mencionado profesional que lo primero que puede sacarse en claro es que quienes fomentan y provocan los desórdenes y atentados terroristas son apátridas, a quienes no importa la suerte que pueda correr una nación que se desan-

—— Pasa a la página 9 ——

Comisión irá a C. A. a invitar para la "AGRO-EXPO 77"

Una comisión de AGRO-EXPO 77 "Lic. Roberto Poma Delgado", viajará a los países centroamericanos para invitar al evento a los ministros de Agricultura y Ganadería.

Además se entrevistarán con ganaderos y elementos interesados, para que asistan a la feria ganadera que se desarrollará en las instalaciones de la Feria Internacional, simultáneamente con la VII Conferencia Interamericana de Agricultura, y la Exposición Internacional de Maquinaria Agrícola.

La AGRO-EXPO'77, expresó don Mauricio Salazar López, del co-

—— Pasa a la página 9 ——

Consideran grave la falta de mano de obra calificada

Grave se consideró el problema de la falta de mano de obra calificada en nuestro país, en reunión que sostuvieron directivos de la SCIS con el Ministro de Trabajo y Previsión Social. Los miembros directivos de la Sociedad de Comerciantes e Industriales (SCIS), dijeron que en esa reunión se tomaron importantes resoluciones. Explicaron que el problema deriva, por el hecho de que el proceso de aprendizaje se ha detenido en el país. Los dueños de talleres artesanales y empresarios en general, se abstienen de contratar aprendices, por razones propias que son necesarias investigar.

Las resoluciones para tratar dicho problema a que llegaron en la citada reunión, informan, fueron las siguientes:

1) Llevar a cabo una encuesta por parte del Ministerio de Trabajo y Previsión Social y de la Sociedad de Comerciantes e Industriales Salvadoreños (SCIS) cada quien en forma independien

—— Pasa a la página 55 ——

Iglesia presenta protesta por expulsión de jesuitas

La Iglesia Católica Salvadoreña hizo una protesta formal al gobierno por la expulsión del país de tres sacerdotes extranjeros, capturados anteayer en Aguilares, dijo un vocero del Arzobispado de San Salvador. La protesta, se informó, obedece a que hace varios días hubo un acuerdo entre el gobierno y el clero salvadoreño de discutir antes de proceder el primer organismo a expulsar del país a sacerdotes que, según denuncias, estaban vinculados con actividades ilegales en El Salvador.

"Muestra de ello, dijo la Curia, fue que se expulsó del país a los sacerdotes españoles Andrés Salvador Carranza Oña y José Luis Ortega Serrano y el panameño Marcelino Pérez Hernández, sin entrar el gobierno en consulta previa con el clero.

Anteayer en la tarde, agregó el arzobispado, hubo una reunión urgente en Casa Presidencial, entre el presidente Molina, presidente electo, general Carlos Humberto Romero y representantes de la Iglesia entre ellos, el arzobispo monseñor Oscar A. Romero y Galdámez, a quienes se les hizo saber de la deportación por orden del Ministerio del Interior, de los sacerdotes antes mencionados.

Piden evitar persecución

La Iglesia ha solicitado al go-

—— Pasa a la página 28 ——

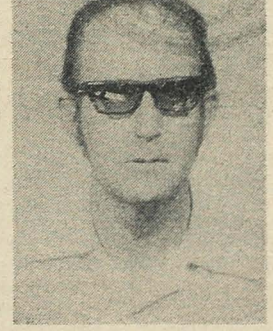

—Foto de LA PRENSA, por Aldana

ORTEGA SERRANO. El sacerdote jesuita José Luis Ortega Serrano, español, fue deportado ayer.

Preocupa a interesados nuevo proyecto de ley sobre carga

Nuevamente ha causado gran preocupación y malestar entre los sectores de importación y exportación, representados en la Asociación de Usuarios del Transporte Marítimo de El Salvador (AUSTRAMA), el conocimiento que se tiene de que en la Asamblea Legislativa se encuentra otro Proyecto de Ley de Reserva de Carga. Se sabe que también esta vez son ciertos diputados de la Asamblea quienes patrocinan el proyecto.

Sobre el particular y al ser consultado, el presidente de AUSTRAMA, Ing. José Eduardo Palomo Castillo, dijo que aunque no se ha recibido ninguna comunicación oficial de parte de la Asamblea para pedir opiniones, se conoce positivamente la existencia del movimiento en favor de la ley.

Se refirió a que en dos ocasiones anteriores, en julio de 1973 y en diciembre del año próximo pasado, los usuarios se vieron precisados a levantar la voz de alerta ante la pretensión que había para que se aprobara una legislación que, lejos de cumplir con

—— Pasa a la página 9 ——

Declara el testigo que vio lanzar cadáver de Borgonovo

Los cuerpos de seguridad continúan la búsqueda de los secuestradores y asesinos del canciller Ing. Mauricio Alfredo Borgonovo Pohl; ayer compareció a declarar en el Juzgado Segundo de Primera Instancia de Santa Tecla, la persona que vio a miembros de las FPL y localizó el cadáver. En nuestra edición del jueves 12 del presente mes, dimos amplia información exclusiva sobre las incidencias del hallazgo del cadáver, primeras diligencias judiciales, búsqueda de los criminales, etc.

El testigo presencial del instante en que varios hombres lanzaron el cadáver del canciller Borgonovo Pohl a una zanja, a la orilla de la calle que conduce al cantón Las Granadillas, hizo una ampliación de lo dicho el miércoles 11 y publicado el 12 en LA PRENSA GRAFICA, de acuerdo con inspección practicada por las autoridades judiciales tecleñas.

Las diligencias sobre averiguar el caso del secuestro y asesinato del canciller; ingeniero Mauricio Borgonovo, se hallan a cargo del Juzgado Segundo de Primera Instancia de Santa Tecla. Fueron iniciadas por el Juzgado Primero de Primera Instancia; luego pasaron a la orden del Juzgado Quinto de lo Penal de San Salvador; y hoy en esta nueva fase, han pasado a la orden del ya mencionado Segundo de Primera Instancia.

Investigaciones

Los cuerpos de seguridad continúan las investigaciones, y diariamente efectúan batidas por distintas partes de la capital y poblaciones del interior del país.

Las carreteras, entradas y salidas de las poblaciones se mantienen vigiladas por agentes de Tránsito, detectives, guardias y policías nacionales y de Hacienda.

La búsqueda de los responsables del secuestro y asesinato del canciller Mauricio Alfredo Borgonovo Pohl, continúa con intensidad.

MEJOR ALUMBRADO. Para conocer deficiencias y mejorar el alumbrado público de algunas poblaciones del departamento de La Libertad, se reunieron ayer en la Casa Comunal del Cafetalón, todos los alcaldes de ese departamento. La reunión fue presidida por el gobernador. Ejecutivos de CAESS dictaron charlas referentes al tema.

—Foto de LA PRENSA, por Galán h.