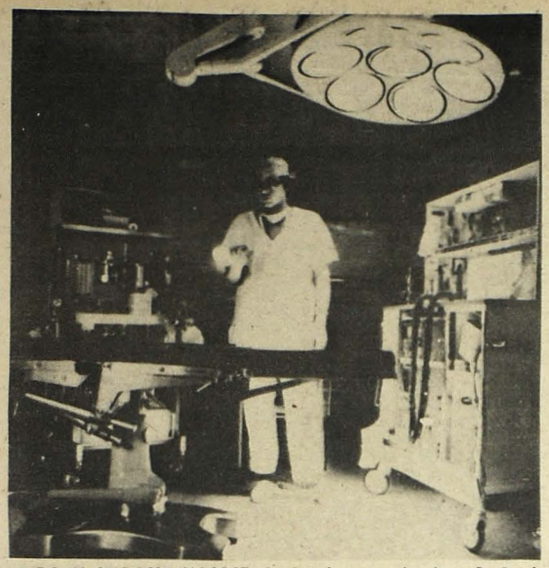

DEJAN SIN LUZ HOSPITAL. Londres, noviembre, 7. Paul Corney, auxiliar del Departamento de Cirugía del Hospital General Príncipe de Gales, de Londres, se vale de una linterna de baterías en una intervención quirúrgica practicada hoy. Una anciana de 85 años falleció de un ataque cardíaco en la mesa de operaciones a causa del trabajo a desgano que los obreros eléctricos emprendieron esta semana.

Presidente Jimmy Carter Posterga su Jira Mundial

WASHINGTON, noviembre 7 (AP). El Presidente Jimmy Carter postergó formalmente hoy la jira mundial que lo hubiese llevado a fines de este mes a conversar con los dirigentes de Brasil y Venezuela sobre asuntos fundamentales para sus países.

Se supo al mismo tiempo que una gestión individual que el Secretario de Estado, Cyrus R. Vance, piensa efectuar a la Argentina a partir del día 21 podría transformarse ahora en una acción más amplia que incluiría otras capitales de la América Latina.

El portavoz de la Secretaría, John H. Tratner, dijo que no podía confirmar eso, pero admitió que esa revisión pudiera estar en marcha sin su conocimiento.

En fuentes competentes había trascendido que la gestión ampliada de Vance podría incluir por lo menos tres capitales de la región.

Vance proyectaba llegar el día 21 a Buenos Aires, y de allí seguir a Caracas, donde Carter iba a iniciar su jira el día 22. Las consultas con los líderes brasileños se tenían programados para el día 23.

Tratner declinó confirmar las versiones de que aún la jira del

—Favor pase a la Pág. 60.

Cierra con Alza Bolsa Valores de Nueva York

NUEVA YORK, noviembre 7 (AP). La bolsa de Valores de Nueva York continuó en su reacción del viernes con amplias ganancias hoy.

Los analistas se mostraron alentados por la reacción del mercado la semana pasada, despues que el promedio de acciones industriales Dow Jones llegó a nivel de 800.

También mencionaron esperanzas de que las preocupaciones por las restricciones en el dinero que in-

—Favor pase a la Pág. 60.

Somoza Acusa de Nuevo a Cuba de Incrementar el Terrorismo

MANAGUA, 7 Nov. (ACAN-EFE) – "Nicaragua ha sido desde hace muchos años, el objetivo especial de las actividades del comunismo internacional con la ayuda directa del Gobierno de Cuba", reiteró hoy aquí el Presidente nicaragüense, General Anastasio Somoza.

La nueva arremetida contra Cuba, de parte de Somoza, la manifestó el dirigente nicaragüense en el Teatro Nacional "Rubén Darío" en ocasión de inaugurar la Décima Segunda Conferencia de Jefes de Ejércitos de América.

A la conferencia de militares asisten 22 representantes de las fuerzas armadas de América.

El General Somoza precisó que el Gobierno de Cuba no solamente da asilo político a los agentes de la subversión, sino que también da

—Favor pase a la Pág. 56.

Un Aumento del 5 por Ciento Puede Tener Precio Petróleo

NICOSIA, Nov. 7, (AP). La Organización de Países Exportadores de Petróleo (OPEP) acordará probablemente un aumento del 5 por ciento en el precio básico de sus crudos para 1978, a pesar de la campaña del Gobierno de Carter para evitar un alza, dijo la publicación "Middle East Economic Survey" (MEES).

La autorizada carta noticiosa dijo que el Ministro Petrolero de un Gobierno que procura aumentos comentó: "Si los sauditas aceptan un 5 por ciento mi país estará de acuerdo. Pero no podríamos aceptar nada por debajo de esa cifra".

El Ministro no fue identificado.

El Secretario del Tesoro Michael Blumenthal dijo ayer, tras una visita a Arabia Saudita, Irán y Kuwait que en su opinión había una posibilidad de que el grupo petrolero no elevase sus precios durante algún tiempo.

Dijo confiar en que el precio básico continuase siendo 12,70 dólares por barril durante todo 1978.

Pero el "Survey" comenta al respecto:

"Ya se ha puesto de manifiesto que no hay esperanza de que siquiera los productores más moderados de la OPEP, acaten las propuestas de Estados Unidos, para una congelación de precios durante todo o parte de 1978".

Indica que incluso Arabia Saudita, "el más moderado de los moderados", considera justificado cierto aumento de precios.

"El hecho, por supuesto, es que se requiere cierto aumento si se quiere evitar en Caracas una escisión similar a la de Doha. Y eso es principalmente lo que los asociados de la OPEP desean evitar esta vez", añade la publicación.

El grupo de 13 países se reúne en Caracas el 20 de diciembre para decidir acerca de los precios para 1978.

En diciembre pasado, durante una reunión efectuada en Doha, capital de Katar Arabia Saudita y los Emiratos Arabes Unidos acordaron un aumento de precios del 5 por ciento mientras que los restantes once miembros se deci-

—Favor pase a la Pág. 54.

SECUESTRADO. Roma, noviembre 7. Foto de archivo, sin fechar, del acaudalado noble italiano Duque Massimiliano Grazioli, a quien secuestraron hoy tres bandidos armados en las afueras de Roma.

Huelga General Deja sin Servicio Aéreo a México

MEXICO, DF. Nov. 7 (AP). – Se reanudaron hoy las negociaciones entre la paralizada línea aérea del Gobierno "Aeroméxico" y el sindicato de trabajadores de tierra, pero no se vislumbran posibilidades inmediatas de arreglo, dijo un vocero de la compañía.

"Aeroméxico", la mayor línea aérea del país, fue paralizada por huelga simultánea de sus tres sindicatos. Poco antes de que se iniciara la huelga a las cero horas de ayer, hubo arreglo con el sindicato de pilotos, pero aún quedan pendientes las negociaciones con el sindicato de sobrecargos.

"El Gobierno ha tomado parte en las negociaciones (con los trabajadores de tierra), pero no hay indicios de un arreglo pronto", dijo Miguel Vargas, Director de Relaciones Públicas de Aeroméxico.

"Tampoco hay indicios de que el Gobierno requise la huelga y tome a su cargo las operaciones de la

—Favor pase a la Pág. 54.

Alemania Extiende Medidas de Seguridad a Otros Países

BONN, Nov. 7 (AP). – En un paso adelante en su lucha contra el terrorismo, el Gobierno alemán Occidental anunció hoy haber recibido autorización del Gobierno libio para efectuar sus propias comprobaciones de seguridad a los pasajeros y equipajes destinados a vuelos de la aerolínea Lufthansa en Trípoli.

En cambio, fuentes informadas dijeron que Argelia había reaccionado de modo "insatisfactorio" a una petición similar del Gobierno de Bonn.

Como resultado de ello, añadieron las fuentes, se estudia la posibilidad de suspender los vuelos de la compañía aérea alemana a Argel.

La medida aprobada por Libia es parte del objetivo del Gobierno de intensificar la seguridad en aeropuertos "vulnerables" de once países incluidos en sus rutas por la Lufthansa.

Ese objetivo fue anunciado por Bonn el mes pasado, a raíz del secuestro de un aparato de la Lufthansa por piratas aéreos, que deseaban obtener con ello la libertad de once camaradas encarcelados.

El industrial alemán Hanns-Martin Schleyer había sido secuestrado poco tiempo antes por terroristas que impusieron demandas similares.

Schleyer fue muerto por sus secuestradores el 18 de octubre, a las pocas horas del ataque de comandos alemanes contra el avión de la Lufthansa en el Aeropuerto de Mogadishu, que dio como resultado la libertad de los 86 rehenes encarcelados.

La necesidad de intensificar las medidas de seguridad cobró renovada urgencia este fin de semana, cuando se recibieron cartas en las oficinas centrales de la Lufthansa y en varias agencias noticiosas.

—Favor pase a la Pág. 36.

A Causa de Apagón Muere Mujer en Mesa Operaciones en Londres

LONDRES, Nov. 7 (AP). Una mujer de 85 años de edad falleció hoy en una mesa de operaciones de Londres, cuando el sector quedó a oscuras debido a una medida de trabajo a desgano y los generadores de emergencia no funcionaron.

El Hospital General Príncipe de Gales informó el fallecimiento en tanto líderes gremiales de los 4.000 empleados enfrascados en una disputa sobre salarios exhortaron a que se reanude la normalidad para el miércoles por la noche.

Un vocero del hospital dijo que la mujer era sometida a una operación abdominal exploratoria cuando se cortó el servicio de electricidad y los dos generadores de emergencia del hospital no entraron en acción.

Dijo que el hospital, localizado en el área Tottenham del Norte de Londres, llamó de inmediato a la sede de la junta regional de electricidad. Aun cuando se res-

—Favor pase a la Pág. 68.

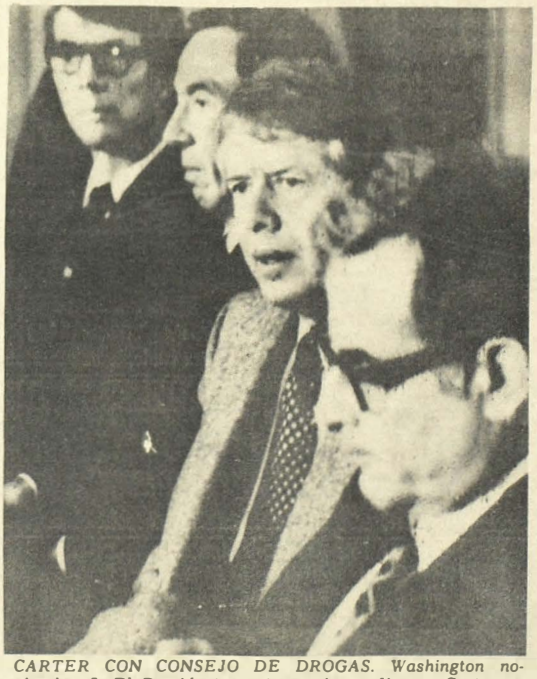

CARTER CON CONSEJO DE DROGAS. Washington noviembre 7. El Presidente norteamericano Jimmy Carter se reúne hoy en la Casa Blanca con miembros de su Consejo de Estrategia sobre Drogas. Izquierda a derecha: Charles O'Keefe; subsecretario de Estado Warren Christopher; Carter y el Secretario de Defensa Harold Brown.