- Foto de LA PRENSA, por Flores G.

.. SENSUNTEPEQUE. Continuar con las obras de desarrollo de beneficio comunal, ofreció el candidato a la presidencia de la República, general Carlos Humberto Romero y su compañero de fórmula doctor Julio Ernesto Astacio, durante su mitin desarrollado en Sensuntepeque. Arriba, el general Romero, coronel Molina y doctor Astacio; abajo el pueblo congregado.

Nuevo plan para peaje en autopista a Sta. Ana

Nuevo proyecto de decreto para establecer el pago de peaje en la carretera a Santa Ana, enviará el Ministerio de Hacienda al Congreso.

El titular del ramo, contador Rigoberto Antonio Martínez, lo anunció así durante la reunión que sostuvo con los diputados de la Comisión de Hacienda y Especial del Presupuesto de la Asamblea Legislativa para discutir el proyecto anterior, que está en estudio desde 1972.

Los diputados le indicaron que no habían dictaminado sobre la creación de ese impuesto o pago por el uso de las carreteras (peaje), porque tenían dudas al respecto.

El presidente de la comisión, licenciado Benjamín Wilfrido Navarrete, indicó que consideraba más factible establecer ese derecho sólo en la carretera a Santa Ana, porque si algún automovilista "protestaba por el impuesto o se negaba a pagarlo" tenía la alternativa de viajar por la carretera antigua.

El proyecto anterior, que tiene en estudio la comisión establece el impuesto o pago por el uso de los tramos de carretera Santa Tecla-La Libertad; Santa Tecla-La Cuchilla;

—— Pasa a la página 63 ——

—Foto de LA PRENSA, por Galán h.

GRAVE. Inconsciente está en el Hospital de Zacatecoluca el doctor Roberto Núñez Rodríguez, quien sufrió accidente de tránsito el lunes en la madrugada.

Juez llama a juicio sobre el caso del asalto a la Tesorería

El Juez Segundo de lo Penal de San Salvador, llamó a juicio ayer en el proceso instruido contra María Carmen Beltrán de Martínez por encubrimiento real en el robo a la Tesorería de la Nación. El proceso contra la señora Beltrán lo depuró por separado el juez, doctor Adolfo Muñoz Alfaro, que calificó provisionalmente el delito como encubrimiento real, tipificado en el artículo 471 del Código Penal, que establece pena para el culpable de seis meses a tres años de prisión, que es excarcelable de acuerdo con los preceptos legales.

De acuerdo con el juicio, la señora Beltrán desenterró de su casa en Santo Tomás, una olla con ₡ 20.000 que su yerno, el motorista de la Tesorería, Manuel Atilio Mijango Jovel enterró en el interior de dicha casa.

La olla con el dinero fue enterrado en otro lugar de Santo Tomás por la suegra de Mijango, el 20 de junio del año próximo pasado, nueve días después de registrarse el hecho en esta ciudad.

El robo a la Tesorería ascendió

—— Pasa a la página 62 ——

De Sonsonate

Investigan incidentes del domingo pasado en estadio

(Sonsonate). Los incidentes registrados en el estadio de esta ciudad, el domingo anterior en el partido entre Sonsonate y Fuerte Aguilares, son investigados por el Juzgado Segundo de Paz. De acuerdo con los informes, son varios los aficionados que resultaron con heridas de bala, cuando la Policía intervino en protección del árbitro principal Ismael Ramos y sus líneas, que fue obsaculizada por los fanáticos, que no estuvieron de acuerdo con la actuación referil.

El vehículo de la Policía en que iban el árbitro y sus líneas resultó dañado cuando los aficionados lanzaron objetos contundentes.

—— Pasa a la página 58 ——

ULTIMADO. Empleado municipal de Ciudad Delgado, Arturo Peña Orellana, de 26 años, ultimado antenoche por tres sujetos.

De Santa Ana

Ultiman a motorista al negar licor en cantón "Cantarrana"

(Santa Ana). Por negar un trago de licor, el motorista Luis Orlando Ruperto Polanco fue muerto, afirmaron vecinos del cantón Cantarrana. Responsabilizan del crimen a Ernesto Hernández, quien logró darse a la fuga antes de que llegaran agentes de la Guardia Nacional a investigar. El Juez Tercero de Paz, doctor Carlos Elmer Trujillo, secretario y médico forense efectuaron el reconocimiento del cadáver en La Cueva del Conde, de ese cantón.

Refieren los testigos que Ernesto Hernández, armado de machete se acercó a donde se encontraba el motorista, de 27 años para solicitarle aguardiente y al escuchar la negativa le descargó un machetazo en el cuello.

Capturan banda de marihuaneros

(Santa Ana). Cinco miembros de una banda de fumadores de marihuana, dirigida por el guatemalteco Ricardo Alfonso Cerna, capturó la Guardia Nacional en el barrio San Rafael. El informativo enviado, junto con los reos, al Juzgado Primero de lo Penal indica que la banda se hace llamar "Black Panter", la que además se encargaban de vender la droga a estudiantes.

Los detenidos son: José Ricar-

—— Pasa a la página 63 ——

Crimen esposos en Mejicanos por visitador médico confirman

Testigos examinados por la SIC en torno a la muerte del comerciante Galo César Ramírez, y de su esposa Juana Francisca de Ramírez, dijeron que el motivo de ambas muertes fue una deuda que con ellos tenía Mauricio Rivera Payés, autor material del hecho. Tal como se ha informado, el señor Ramírez de 52 años, capitán retirado del ejército, y su esposa de 47, perecieron a balazos el sábado al mediodía en el interior de su casa en Avenida Castro Morán de Mejicanos, en el centro de esa ciudad.

La menor Ena Mercedes Ramírez Rodríguez, de 15 años, sigue grave en centro hospitalario de varios balazos que recibió cuando trató de evitar la tragedia.

—— Pasa a la página 26 ——

Médico y otros 7 golpeados en choque en cantón de Tecoluca

Fracturado y con golpes de consideración resultó el Dr. Roberto Núñez Rodríguez y siete personas más, al chocar ayer en la madrugada el carro P-5390 y la camioneta Chávez Express P-73816. El accidente sucedió en el kilómetro 76 de la carretera del Litoral que conduce a Usulután, en el cantón Santa Bárbara Abajo, de Tecoluca. La Policía Nacional de Zacatecoluca informó que la desgracia sucedió a las cuatro de la madrugada. Suponen, esas mismas autoridades, que el conductor del carro, doctor Núñez Rodríguez, perdió el control del mismo al dormirse en el timón e ir a chocar contra la ca-

—— Pasa a la página 58 ——

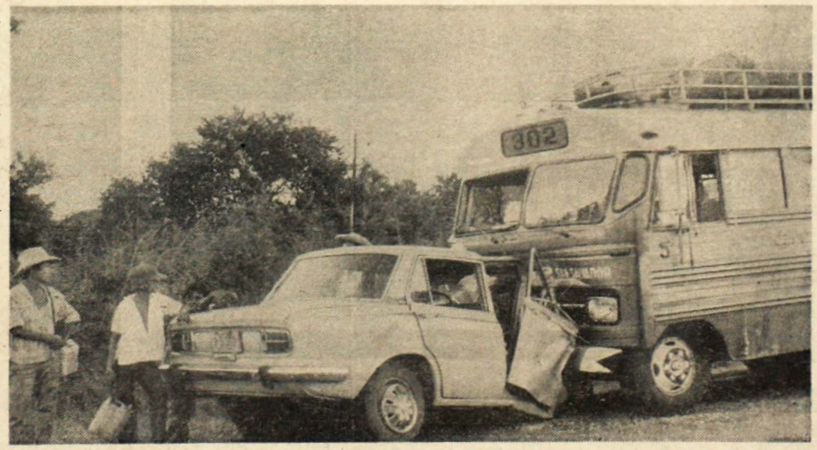

OCHO GOLPEADOS. El doctor Roberto Núñez Rodríguez que se conducía en su auto, y siete pasajeros del bus Chávez Express, de Usulután, resultaron gravemente golpeados al colisionar en el kilómetro 76 de la Carretera del Litoral. Todos los lesionados fueron remitidos al Hospital de Zacatecoluca.

—Foto de LA PRENSA, por Galán h.